

# **Ledelsesrapporten**

**Sykehuset Telemark HF  
2024-10**

## Aktivitetsoversikt hittil i år

Nøkkeltall hiå oktober - alle omsorg	År	Antall opphold	DRG Poeng	DRG indeks	Liggedøgn	USK døgn	Liggetid	Liggetid u USK	Unike pasienter
(01) Kirurgisk klinikk	2022	86 898	16 116	0,185	27 712	996	3,18	3,07	38 994
	2023	89 006	16 337	0,184	28 816	1 564	3,32	3,14	40 526
	2024	86 107	16 941	0,197	28 004	1 131	3,24	3,11	39 475
(02) Medisinsk klinikk	2022	90 223	18 386	0,204	46 712	2 744	4,80	4,52	29 252
	2023	90 802	18 535	0,204	48 072	3 642	4,76	4,40	28 198
	2024	88 626	17 550	0,198	42 558	2 758	4,30	4,02	27 730
(03) Barne- og ungdomsklinikken	2022	10 715	2 335	0,218	5 842	-	3,42	3,42	4 646
	2023	11 382	2 492	0,219	6 166	90	3,75	3,69	4 812
	2024	11 810	2 602	0,220	5 607	-	3,28	3,28	4 906
(06) Akutt og beredskap	2022	1 491	105	0,070					581
	2023	1 412	96	0,068					614
	2024	1 376	111	0,080					663
(07) Medisinsk Serviceklinikk	2022	6 160	298	0,048					2 568
	2023	5 875	301	0,051					2 509
	2024	7 805	422	0,054					2 696

## Aktivitetsoversikt hittil i år

Nøkkeltall hiå oktober - DØGN	År	Antall opphold	DRG Poeng	DRG indeks	Liggedøgn	USK døgn	Liggetid	Liggetid u USK	Unike pasienter
(01) Kirurgisk klinikk	2022	9 510	11 182	1,176	27 379	996	3,27	3,15	7 950
	2023	9 436	11 285	1,196	28 460	1564	3,42	3,23	7 867
	2024	9 222	11 724	1,271	27 602	1131	3,34	3,21	7 737
(02) Medisinsk klinikk	2022	17 572	13 057	0,743	46 528	2744	4,87	4,59	7 128
	2023	18 601	13 418	0,721	47 871	3642	4,83	4,47	7 362
	2024	18 495	12 665	0,685	42 304	2758	4,38	4,10	7 179
(03) Barne- og ungdomsklinikken	2022	1 747	1 820	1,042	5 812	0	3,47	3,47	1 499
	2023	1 697	1 931	1,138	6 134	90	3,80	3,75	1 416
	2024	1 767	1 989	1,126	5 584	0	3,32	3,32	1 458

# Målekort STHF

Kvalitet

 Periode  
2024-10

	Denne periode			Hittil i år		
	Faktisk	Mål (Faktisk gjns. forrige år)	Avvik	Faktisk	Mål (Faktisk gjns. forrige år)	Avvik
<b>Ventetid påstartet (antall dager)</b>						
STHF	77	74	-3	78	74	-4
Somatikk	81	75	-6	79	75	-4
VOP	51	66	15	78	66	-12
BUP	30	43	13	42	43	1
TSB	20	27	7	101	27	-74
<b>Ventetid venter (antall dager)</b>						
STHF	71	78	7			
Somatikk	74	80	6			
VOP	32	52	20			
BUP	22	32	10			
TSB	17	27	10			
<b>Andel kontakter passert planlagt tid</b>	<b>Faktisk</b>	<b>Mål</b>	<b>Avvik</b>			
STHF	12,7 %	5,0 %	-7,7 %			
<b>Pakkeforløp kreft - andel behandlet innen standard forløpstid alle fag</b>				<b>Faktisk</b>	<b>Mål</b>	<b>Avvik</b>
STHF		70 %		68 %	70 %	-2 %
<b>Pasientforløp PHV/TSB – Forløpstid for utredning: Andel innenfor anbefaling (PF01 )</b>						
				61 %	80 %	-19 %
				61 %	80 %	-19 %
				55 %	80 %	-25 %
<b>Korridorpasienter Somatikk</b>						
STHF	3,2 %	0,0 %	-3,2 %			

## Utvikling i mottatte henvisninger - fordelt på elektive og øyeblikkelig hjelp

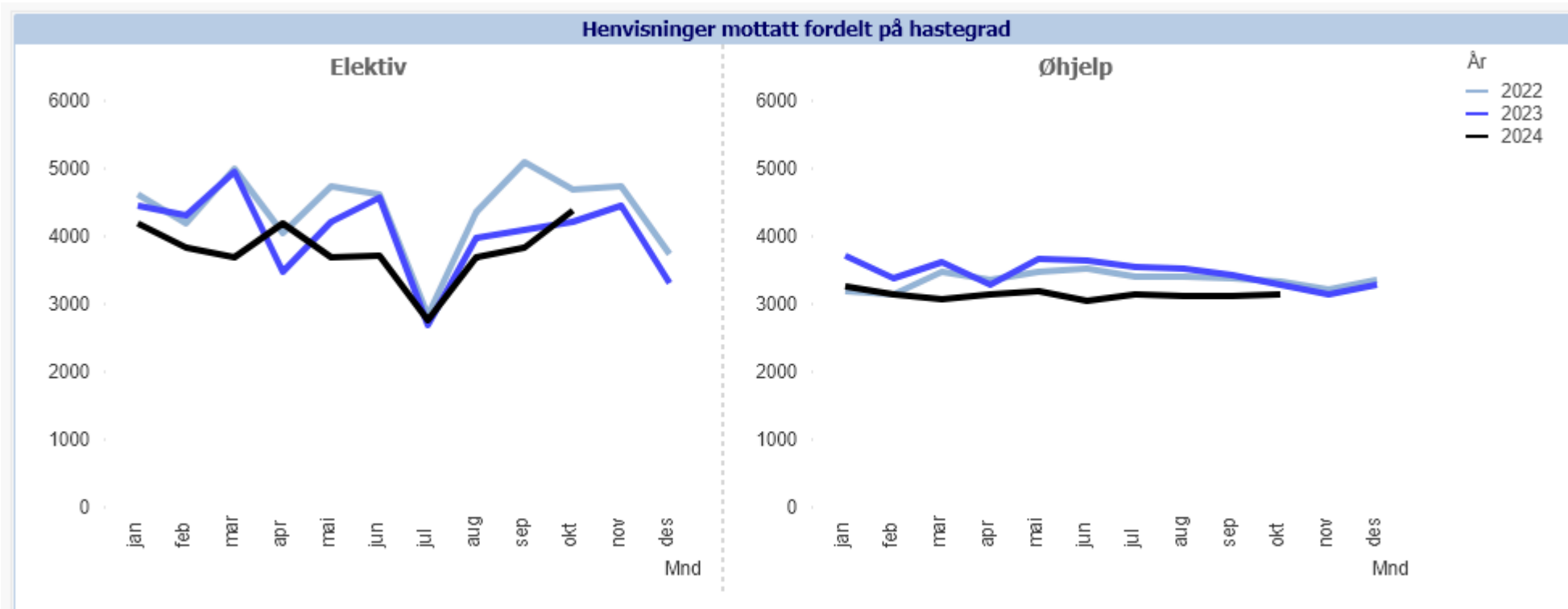

### Kommentar til visning:

Elektive henvisninger: Alle eksterne primærhenvisninger som vurderes til at pasienten har rett til helsehjelp i sykehuset. Ekskludert: avviste henvisninger, sekundærhenvisninger, forespørsler, feilregistrerte henvisninger.

Øhjelps-henvisninger: Representerer akuttankomster, da det automatisk opprettes en «henvisning» i DIPS idet en pasient registreres i akuttmottaket. I de tilfellene der pasienten må følges opp elektivt i etterkant, havner også pasienten på den interne / totale ventelisten.

## Mottatte henvisninger hittil i år - fordelt på elektive og øyeblikkelig hjelp

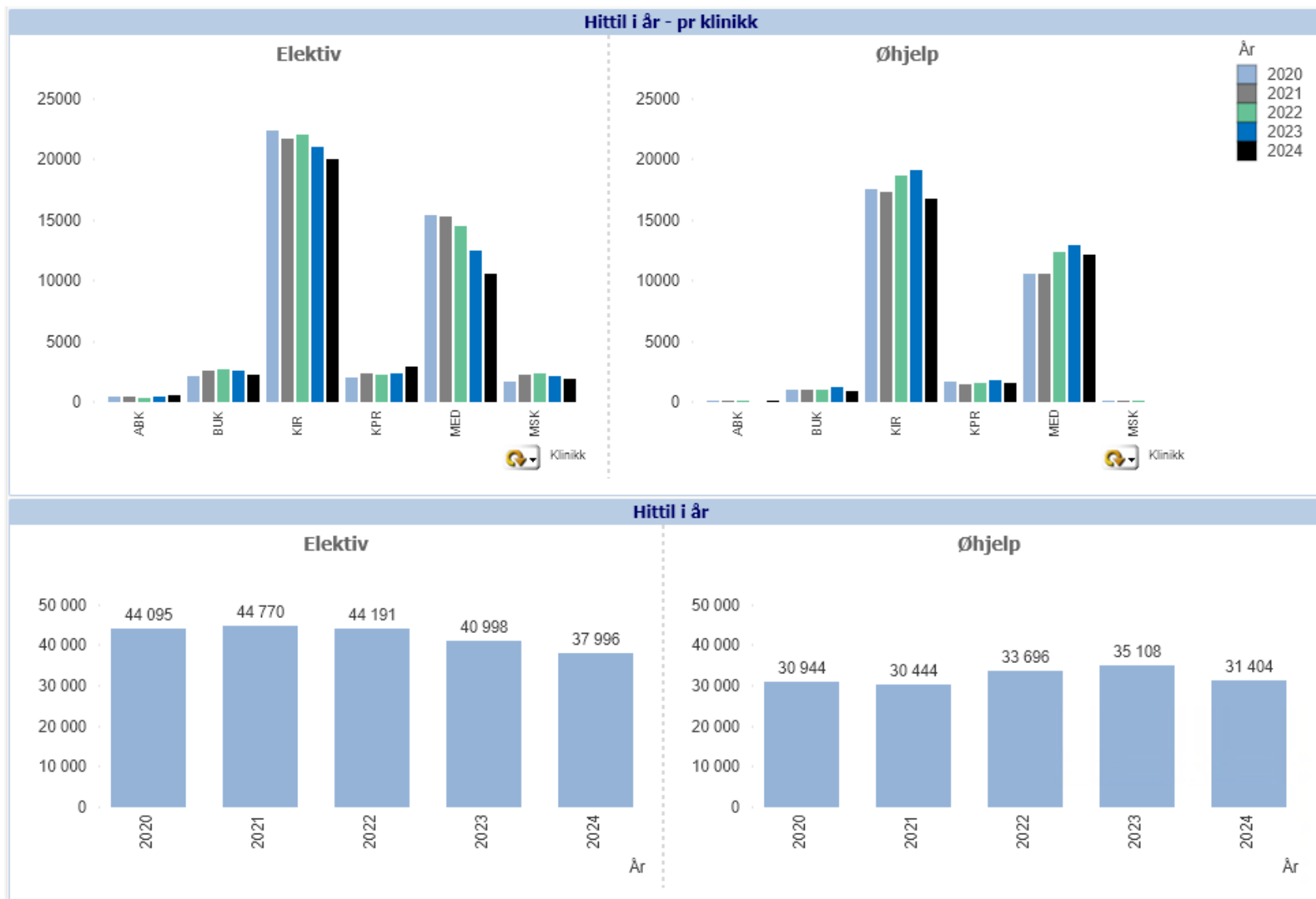

# Utvikling i ventende pasienter, ventetid og fristbrudd

Enhet: STHF

Status ved utgangen av måned: 2024-10

**Grønn:** Ved siste rapportering var det 7 426 pasienter på STHF som ventet på å starte sin helsehjelp. Disse hadde så langt ventet i 71 dager i snitt. Av de som ventet, var 631 blitt fristbrudd (8,5%).

**Blå:** I løpet av siste måned fikk 2 588 pasienter påstartet sin helsehjelp. Av disse ble 176 fristbrudd (6,8%). De som fikk påstartet helsehjelp i forrige måned, hadde ventet i 77 dager i snitt.

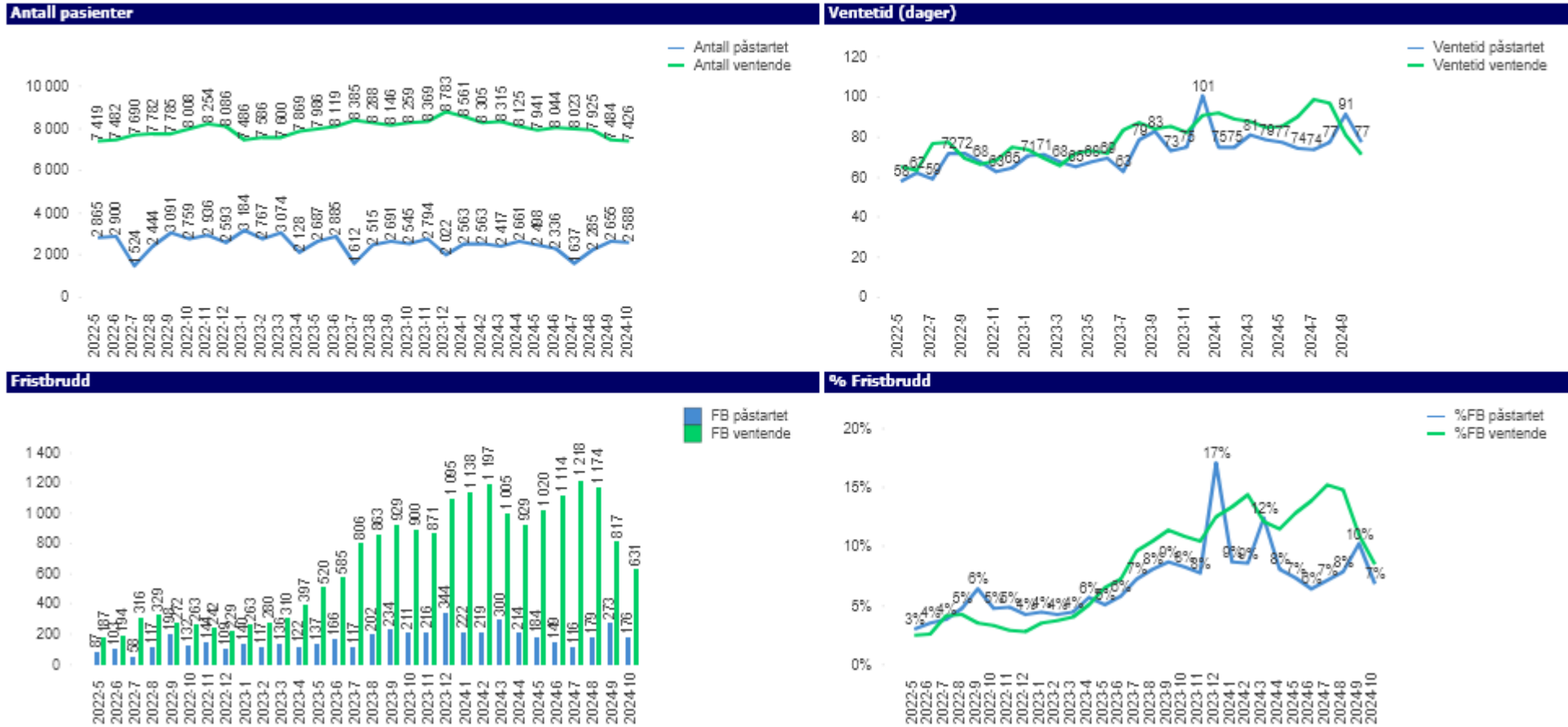

## Definisjoner:

### Ventetid påstartet:

"Ventetid påstartet" sier hvor mange dager pasientene måtte vente fra henvisning ble mottatt til helsehjelp påstartet.

### Ventetid ventende:

"Ventetid ventende" sier hvor mange dager pasienter har ventet siden henvisning ble mottatt ved sykehuset.

### Fristbrudd:

Et "fristbrudd" oppstår når en pasient med rett til helsehjelp ikke har fått påbegynt sin helsehjelp innen den satte fristen for senest forsvarlig oppstart av behandling.

# Utvikling i ventende pasienter, ventetid og fristbrudd – over 365 dager

Periode	Antall påstartet	Antall ventende
	<b>432</b>	<b>2 509</b>
2023-9	12	112
2023-10	6	135
2023-11	15	145
2023-12	66	187
2024-1	18	169
2024-2	17	176
2024-3	36	195
2024-4	27	194
2024-5	26	201
2024-6	13	276
2024-7	19	301
2024-8	24	258
2024-9	104	107
2024-10	49	53



## Definisjoner:

### Ventetid påstartet:

"Ventetid påstartet" sier hvor mange dager pasientene måtte vente fra henvisning ble mottatt til helsehjelp påstartet.

### Ventetid ventende:

"Ventetid ventende" sier hvor mange dager pasienter har ventet siden henvisning ble mottatt ved sykehuset.

### Fristbrudd:

Et "fristbrudd" oppstår når en pasient med rett til helsehjelp ikke har fått påbegynt sin helsehjelp innen den satte fristen for senest forsvarlig oppstart av behandling.



# Utvikling i ventende pasienter, ventetid og fristbrudd – over 365 dager - fag

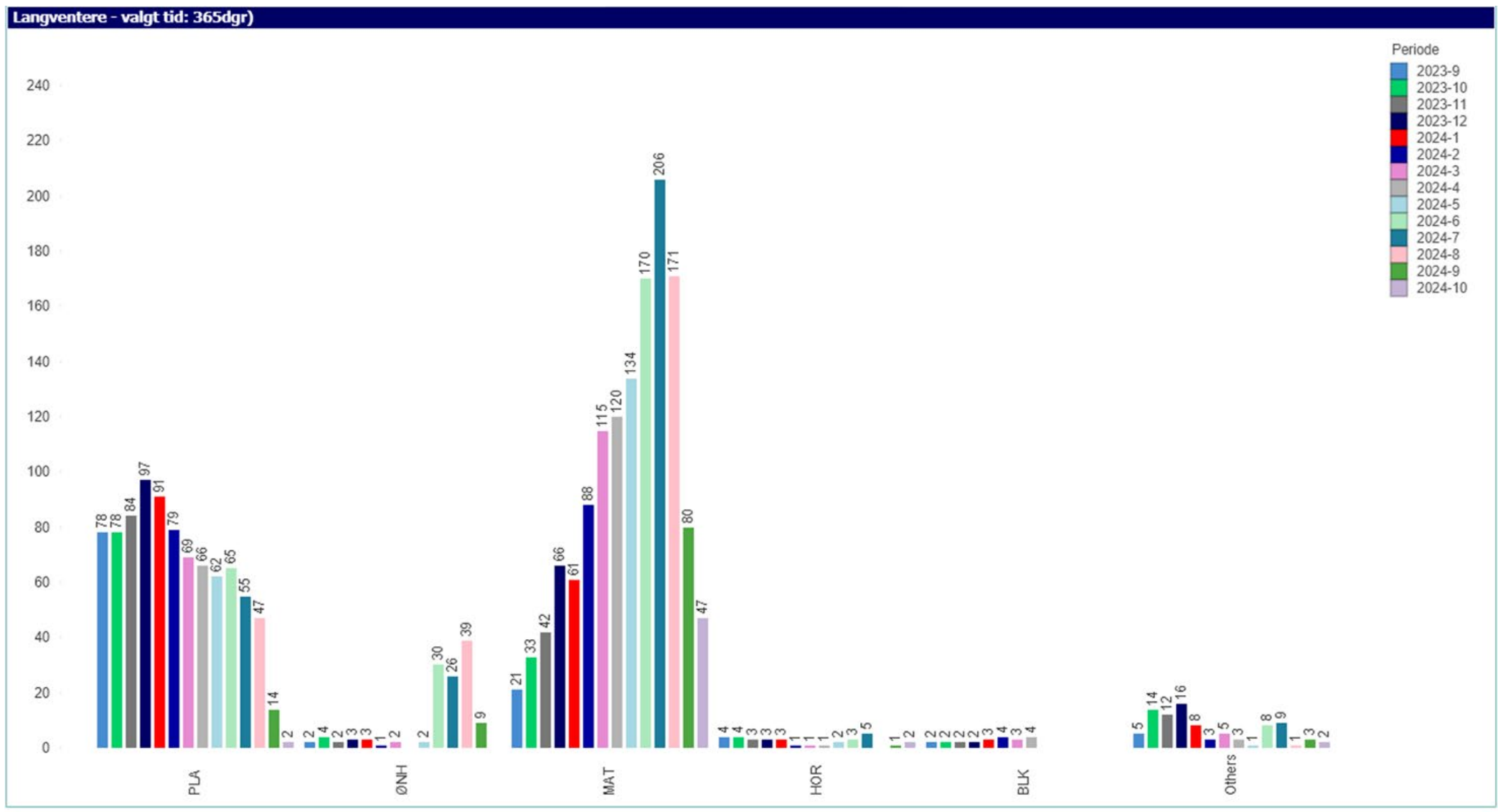

# Ventelistestatistikk

Tabell pr avd												
Avd	Avdeling_lang	Antall ventende	FB ventende	Antall påstartet	FB påstartet	Ventetid ventende	Ventetid påstartet	Max Ventetid ventende	Venter > 1år	%FB ventende	%FB påstartet	Tildelt Time Etter Frist
APS	Alderspsykiatrisk avdeling	38	1	11	1	36,3	47,9	105	0	2,6%	9,1%	1
ARB	Arbeidsmedisinsk avdeling	27	0	12	0	37,6	99,0	83	0	0,0%	0,0%	0
ATP	TSB og psykose avdeling	18	0	21	0	15,6	19,2	38	0	0,0%	0,0%	0
BAR	Barneavdelingen	110	1	57	0	32,9	47,8	140	0	0,9%	0,0%	0
BLK	Blod og kreft avdeling	48	3	35	3	43,7	22,6	359	0	6,3%	8,6%	0
BUP	Barne- og ungdomspsykiatrisk avdeling	94	0	55	0	22,0	30,3	79	0	0,0%	0,0%	0
DPS	Distrikts Psykiatrisk Senter	384	3	145	2	32,2	53,2	181	0	0,8%	1,4%	1
EMA	Endo/mammae avdeling	71	0	121	1	9,7	11,6	50	0	0,0%	0,8%	0
FER	Fertilitetsavdelingen Sør, Porsgrunn	185	1	151	3	29,6	56,7	159	0	0,5%	2,0%	0
GAS	Gastrokirurgisk avdeling	416	0	225	3	37,5	55,1	181	0	0,0%	1,3%	1
GER	Geriatrisk avdeling	6	0	15	0	26,8	43,9	57	0	0,0%	0,0%	0
GYN	Gynekologisk avdeling	577	2	230	0	50,1	56,8	191	0	0,3%	0,0%	0
HAB	Habiliteringsavdeling	48	0	23	0	82,5	71,1	319	0	0,0%	0,0%	0
HJE	Hjerte avdeling	400	32	184	21	48,7	54,0	338	0	8,0%	11,4%	19
HOR	Hormon avdeling	219	103	69	31	102,5	76,6	407	2	47,0%	44,9%	2
INF	Infeksjonsavdeling	52	22	2	1	144,5	98,5	482	2	42,3%	50,0%	0
LUN	Lunge avdeling	285	84	73	13	87,8	88,1	346	0	29,5%	17,8%	1
MAT	Mage-tarm avdeling	556	373	122	78	141,5	168,3	867	47	67,1%	63,9%	12
NEV	Nevrologisk avdeling	260	0	104	0	43,6	78,0	165	0	0,0%	0,0%	0
NYR	Nyre avdeling	31	0	21	2	30,3	72,5	149	0	0,0%	9,5%	0
ØNH	Øre-Nese-Hals avdeling	1 508	0	336	15	96,7	139,7	357	0	0,0%	4,5%	0
ORT	Ortopedisk avdeling	875	2	187	1	59,6	97,3	318	0	0,2%	0,5%	1
PLA	Plastikkirurgisk avdeling	671	0	148	0	95,2	125,7	394	2	0,0%	0,0%	0
PSA	Psykiatrisk sykehus avdeling	6	0	4	0	21,5	14,5	36	0	0,0%	0,0%	0
REF	Rehab. fysikalskmedisinsk avdeling	92	1	96	0	35,4	30,4	255	0	1,1%	0,0%	1
URO	Urologisk avdeling	449	3	141	1	46,1	60,6	350	0	0,7%	0,7%	2
<b>Total</b>		<b>7 426</b>	<b>631</b>	<b>2 588</b>	<b>176</b>	<b>71,2</b>	<b>77,3</b>	<b>867</b>	<b>53</b>	<b>8,5%</b>	<b>6,8%</b>	<b>41</b>

Tabell pr klinikk											
Klinikk	Antall ventende	FB ventende	Antall påstartet	FB påstartet	Ventetid ventende	Ventetid påstartet	Max Ventetid ventende	Venter > 1år	%FB ventende	%FB påstartet	
BUK	252	1	135	0	38,3	44,7	319	0	0,4%	0,0%	
KIR	4 567	7	1 388	21	71,8	85,8	394	2	0,2%	1,5%	
KPR	446	4	181	3	31,7	48,1	181	0	0,9%	1,7%	
MED	1 949	618	721	149	87,7	78,2	867	51	31,7%	20,7%	
MSK	212	1	163	3	30,6	59,8	159	0	0,5%	1,8%	
<b>Total</b>	<b>7 426</b>	<b>631</b>	<b>2 588</b>	<b>176</b>	<b>71,2</b>	<b>77,3</b>	<b>867</b>	<b>53</b>	<b>8,5%</b>	<b>6,8%</b>	

# Ventetider per tjenesteområde (ventende og påstartede pasienter)

Ventetid (dager) pr tjenesteområde

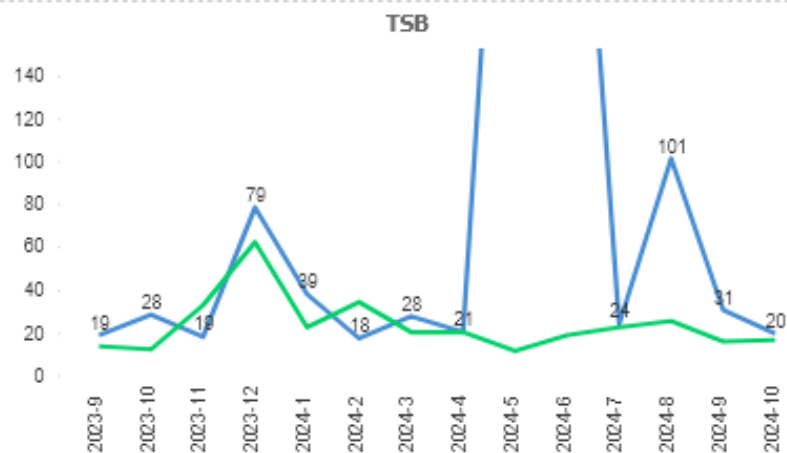
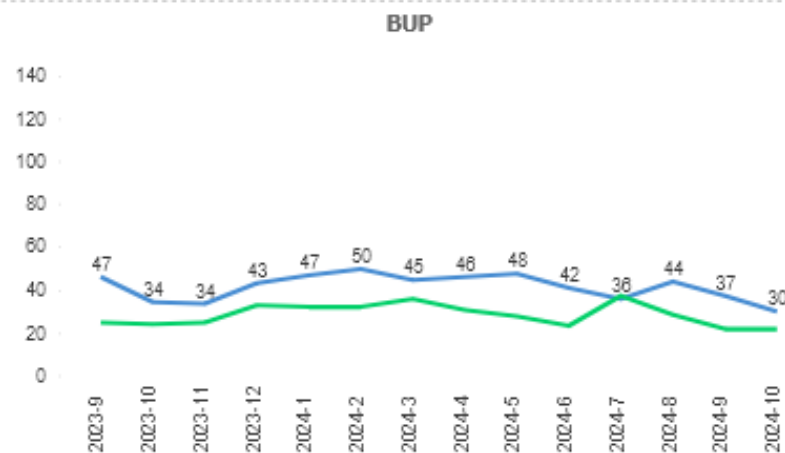
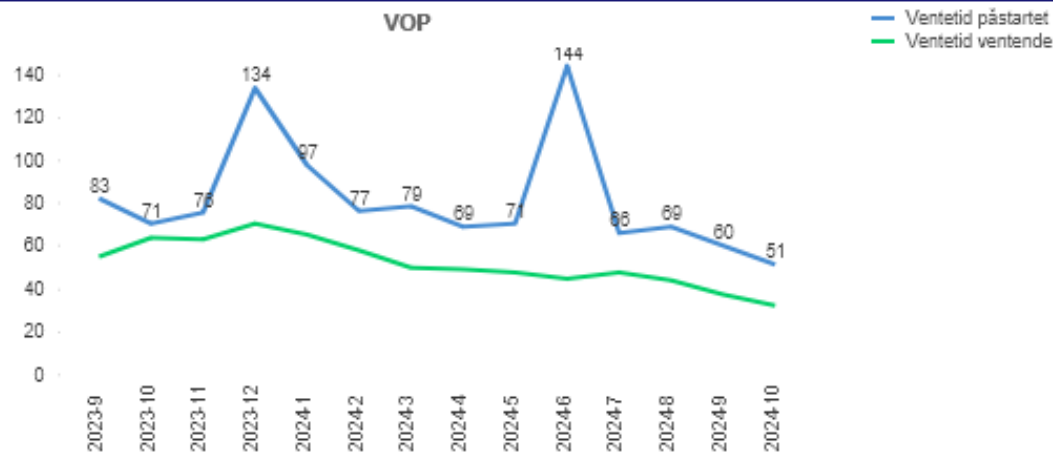
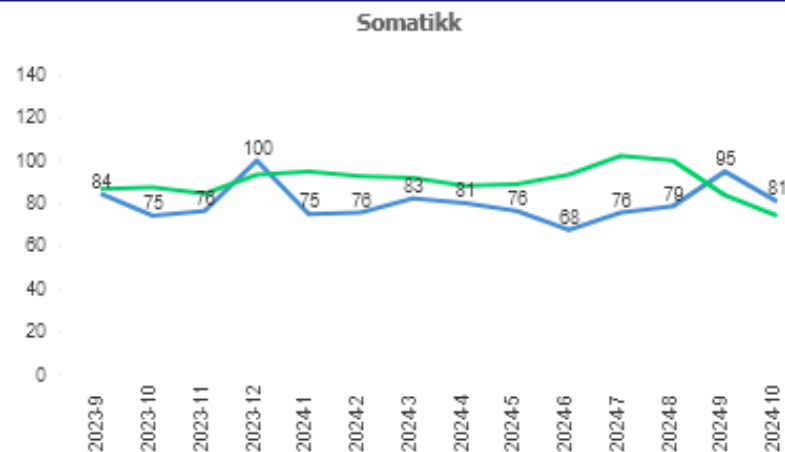

## Definisjoner:

Ventetid påstartet:  
"Ventetid påstartet" sier hvor mange dager pasientene måtte vente fra henvisning ble mottatt til helsehjelp påstartet.

Ventetid ventende:  
"Ventetid ventende" sier hvor mange dager pasienter har ventet siden henvisning ble mottatt ved sykehuset.

# Ventende pasienter, ventetid og fristbrudd per avdeling i rapporteringsperioden

Status ved utgangen av måned: 2024-10

## Antall pasienter

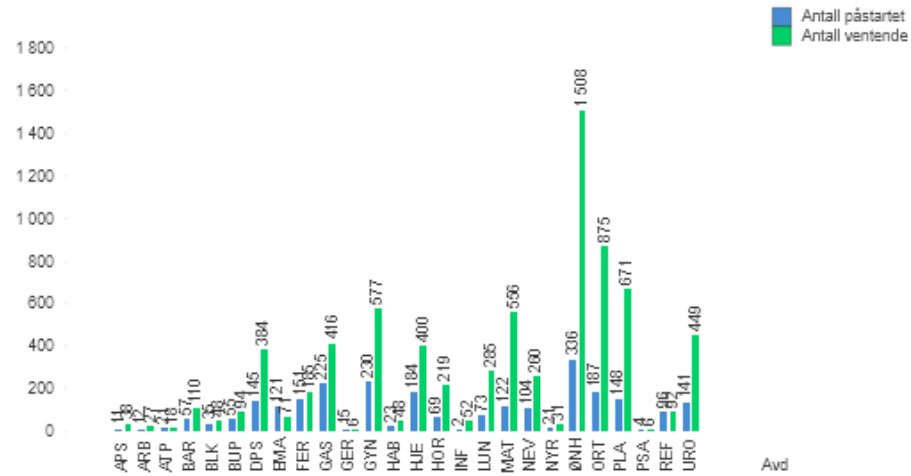

## Ventetid (dager)

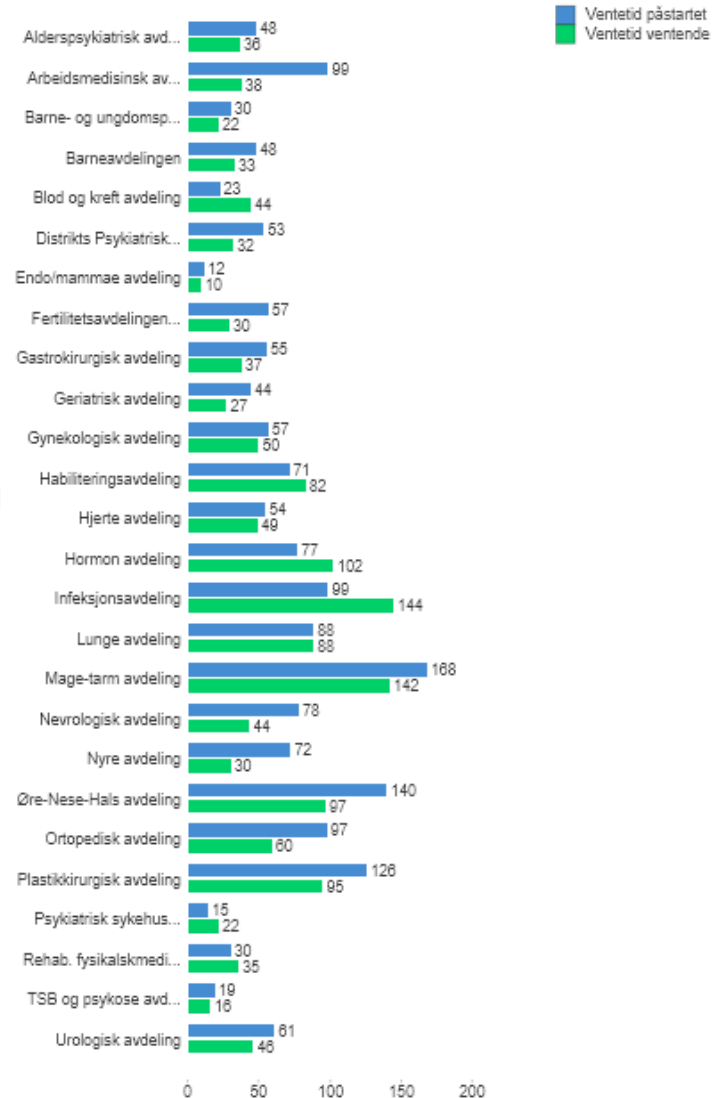

## Fristbrudd

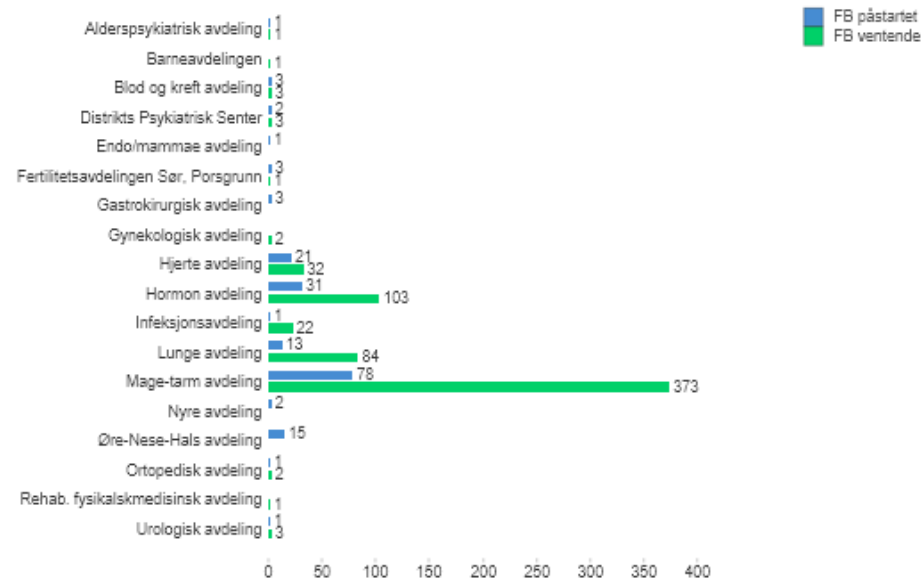

### Definisjoner:

#### Ventetid påstartet:

"Ventetid påstartet" sier hvor mange dager pasientene måtte vente fra henvisning ble mottatt til helsehjelp påstartet.

#### Ventetid ventende:

"Ventetid ventende" sier hvor mange dager pasienter har ventet siden henvisning ble mottatt ved sykehuset.

#### Fristbrudd:

Et "fristbrudd" oppstår når en pasient med rett til helsehjelp ikke har fått påbegynt sin helsehjelp innen den satte fristen for senest forsvarlig oppstart av behandling.

## Utvikling i total og offisiell venteliste

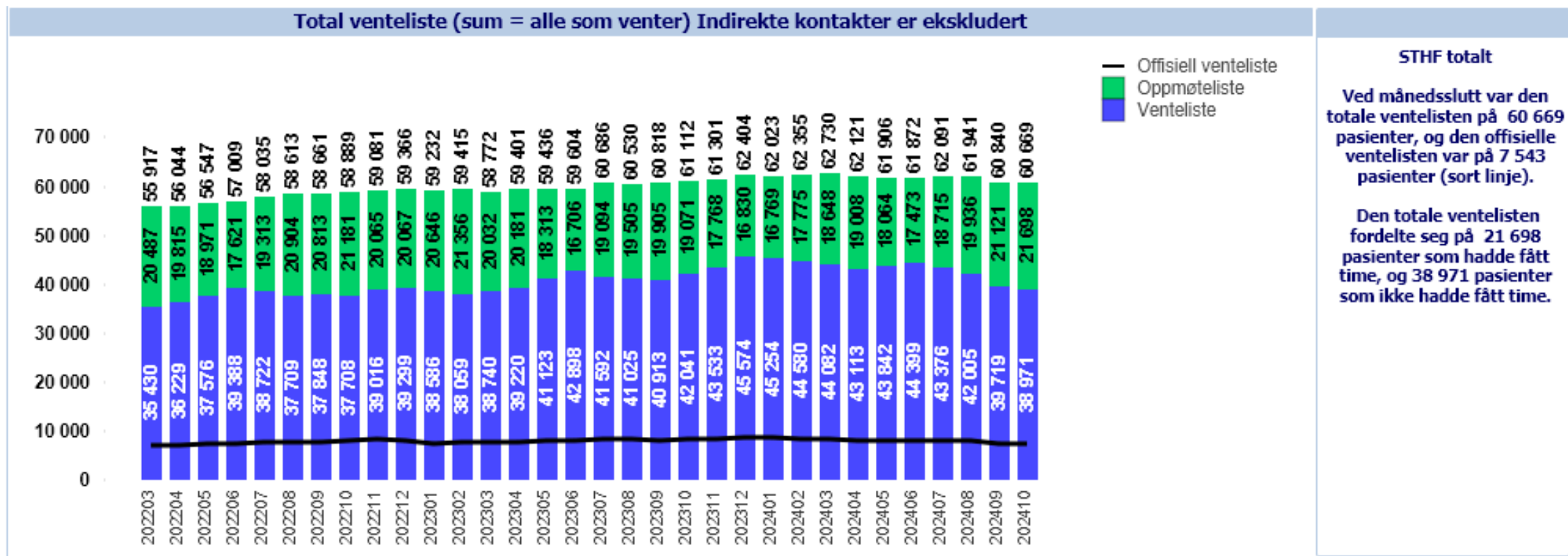

Offisiell venteliste = nyhenviste (antall henvisninger der helsehjelp ikke er påbegynt)

Total venteliste = antall avtalte pasientkontakter (både tildelte timer og ikke tildelte timer)

# Passert planlagt tid

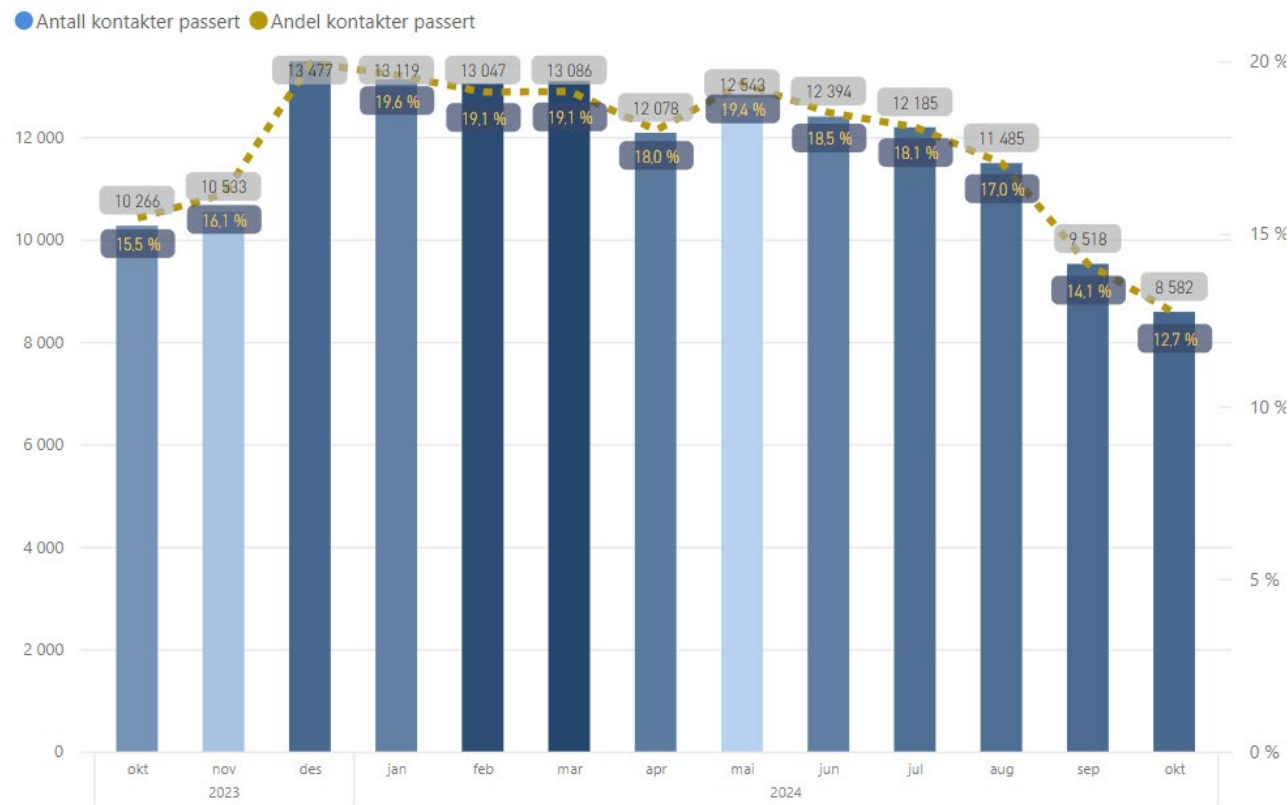

Andel kontakter passert planlagt tid per fagområde

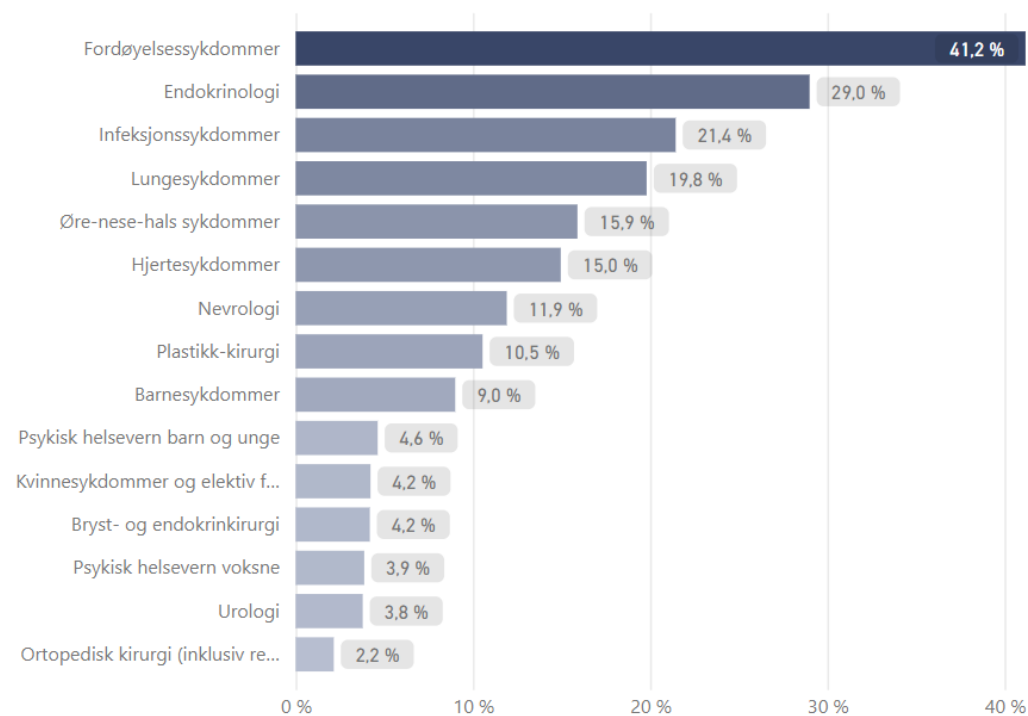

**Forklaring:**

Passert planlagt tid beskriver antall og andel pasientavtaler som er forsinket i forhold til tidspunkt for planlagt kontakt.

Alle planlagte pasientkontakter skal være registrert med dato/klokkeslett for neste pasientavtale, eller en tentativ uke/ måned. Tidspunkt settes ut fra en medisinsk vurdering.

# Passert planlagt tid - utvikling per avdeling

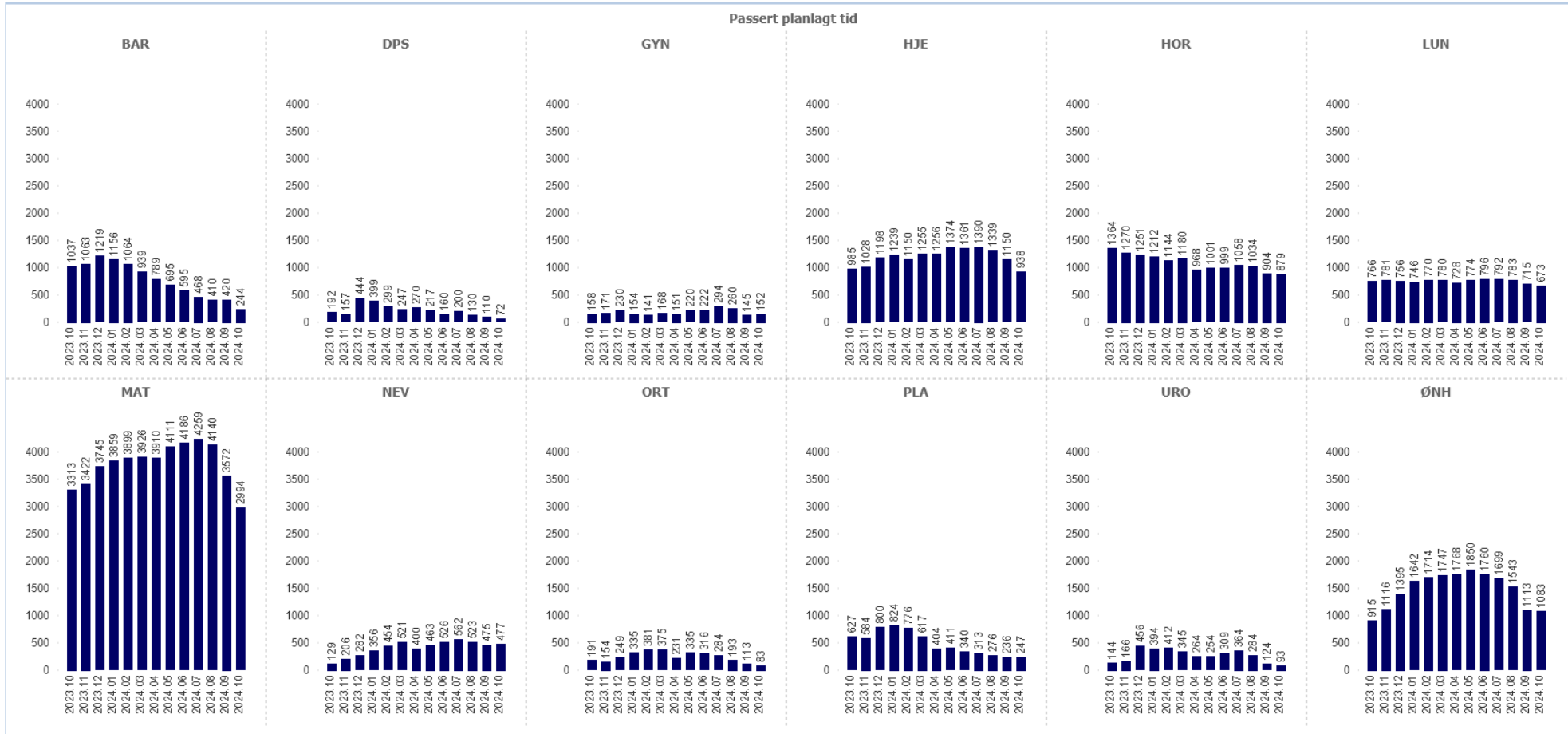

## Forklaring:

Passert planlagt tid beskriver antall og andel pasientavtaler som er forsinket i forhold til tidspunkt for planlagt kontakt.

Passert planlagt tid kalles også "Løftebrudd".

Alle planlagte pasientkontakter skal være registrert med dato/klokkeslett for neste pasientavtale, eller en tentativ uke/ måned. Tidspunkt settes ut fra en medisinsk vurdering.

## Passert planlagt tid - sammenligning med andre foretak i HSØ

Helseforetak	Antall planlagte kontakter	Kontakter passert planlagt tid	Kontakter ikke passert planlagt tid	Andel passert planlagt tid
Akershus Universitetssykehus	187 462	22 517	164 945	12,0 %
Oslo Universitetssykehus	296 866	29 788	267 078	10,0 %
Sykehuset Innlandet	134 800	18 281	116 519	13,6 %
Sykehuset i Vestfold	111 900	18 654	93 246	16,7 %
Sørlandet Sykehus	129 384	15 961	113 423	12,3 %
Sykehuset Telemark	67 564	8 582	58 982	12,7 %
Sykehuset Østfold	140 074	24 177	115 897	17,3 %
Vestre Viken	204 047	26 136	177 911	12,8 %
Sunnaas Sykehus	4 524	126	4 398	2,8 %
Diakonhjemmet Sykehus	38 961	3 174	35 787	8,1 %
Lovisenberg Diakonale Sykehus	48 821	4 741	44 080	9,7 %
Betanien Hospital	10 920	1 780	9 140	16,3 %
Martina Hansen Hospital	17 269	1 162	16 107	6,7 %
Revmatismesykehuset Lillehammer	6 147	1 206	4 941	19,6 %
<b>Totalt</b>	<b>1 398 739</b>	<b>176 285</b>	<b>1 222 454</b>	<b>12,6 %</b>



## Pasientsikkerhet - utvikling i indikatorer siste tre måneder

	2024-08	2024-09	2024-10	Snitt 2023
<b>8a) Gjennomsnittstid fra mottak av henvisning til vurdering av henvisning er fullført</b>				
Gjennomsnitt vurderingstid (dager)	3,6	2,7	2,8	2,8
Antall henvisninger vurdert	4 224	4 499	5 037	4 498
Andel henvisninger vurdert innen 10 dager	91,0 %	94,7 %	94,9 %	93,8 %
<b>8b) Andel åpne dokumenter i EPJ som er mer enn 14 dager gamle</b>				
Totalt antall åpne dokumenter som er mer enn 14 dager gamle	5 721	6 456	7 077	3 556
Herav antall legedokumenter	1 033	1 135	1 267	1 430
Herav antall sykepleierdokumenter	2 804	3 191	3 427	982
<b>8c) Antall pasienter med åpen henvisningsperiode</b>				
Antall pasienter med åpen henvisningsperiode, uten ny kontakt	969	1 081	1 117	911
<b>8d) Andel pasienter som har fått direkte time innen 10 virkedager</b>				
Andel direkte time (rapporteres en måned på etterskudd)	78 %	64 %		70 %
<b>Andel epikriser sendt innen 7 dager og 1 dag</b>				
Andel epikriser innen 7 dager (innlagte pasienter)	86 %	86 %	85 %	84 %
Andel epikriser innen 1 dag (innlagte pasienter)	72 %	68 %	68 %	63 %

I denne sammenheng viser "Pasientsikkerhet" de pasienter som blir kategorisert som "glemt av sykehuset".

### Definisjoner

Antall åpne dokumenter i EPJ som er mer enn 14 dager gamle:

Representerer antall dokumenter i det pasientadministrative system som er åpne (ikke markert som lest) etter 14 dager. Indikatoren skal omfatte alle dokumenter som er mer enn 14 dager gamle – uavhengig av når de er opprettet. Det skal differensieres på dokumenter generert av henholdsvis leger, sykepleiere, og andre.

Antall pasienter med åpen henvisningsperiode:

Antall pasienter der henvisningsperioden fortsatt holdes åpen uten at avtale om ny kontakt er registrert. Med «åpen henvisningsperiode, uten ny kontakt» menes at henvisningsperioden står åpen, men pasienten står ikke på venteliste eller har ikke oppmøtetid.

Andel pasienter som har fått direkte time innen 10 virkedager:

Andel pasienter som får fast timeavtale innen 10 virkedager (14 løpedager) fra mottak av henvisning. Indikatoren rapporteres én måned på etterskudd.

Med mottatte henvisninger menes henvisninger som er rettighetsvurdert, og besluttet at pasienten skal tilbys utredning/behandling ved sykehuset. Med timeavtale menes tidspunkt, dato evt. med klokkeslett, for oppmøtetid på sykehuset.

# Andel epikriser innen 1 dag per klinikk og avdeling

Andel epikriser sendt innen 1 dag	2024-07	2024-08	2024-09	2024-10
BUK	53 %	46 %	49 %	35 %
KIR	76 %	75 %	71 %	76 %
KPR	68 %	60 %	61 %	63 %
MED	72 %	74 %	69 %	68 %
<b>STHF</b>	<b>72 %</b>	<b>72 %</b>	<b>68 %</b>	<b>68 %</b>

Andel epikriser sendt innen 1 dag*	2024-07	2024-08	2024-09	2024-10
BUP	80 %	80 %	83 %	67 %

Det er kun epikriser etter innleggelse/døgnopphold som inngår i indikatoren.

\*Psykisk helsevern for Barn og Unge (BUP) er ekskludert fra tallgrunnlaget for den offisielle indikatoren, i henhold til definisjonskatalogen. Verdien BUK omfatter således kun somatikk.

Andel epikriser innen 1 dag - 10 avdelinger med lavest resultat siste periode

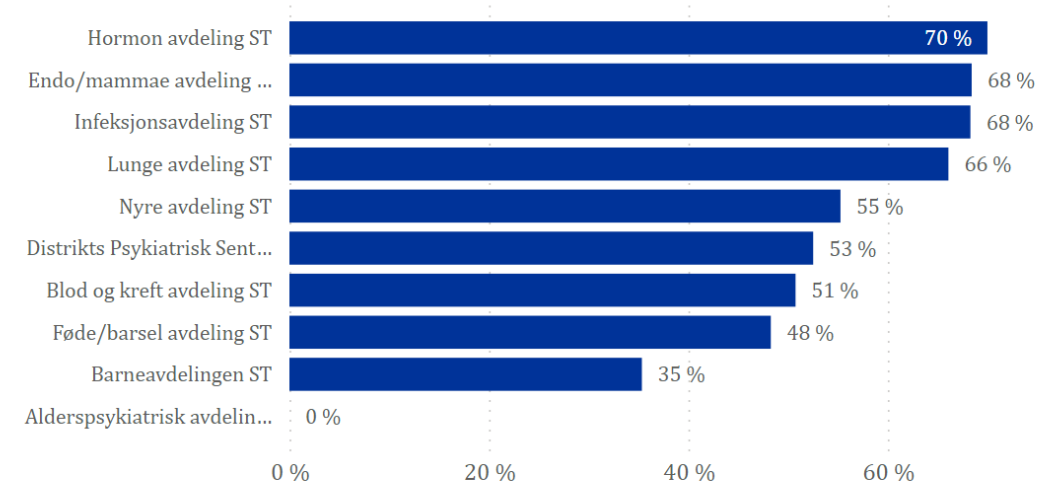

## Utvikling i andel epikriser innen 1 dag per klinikk

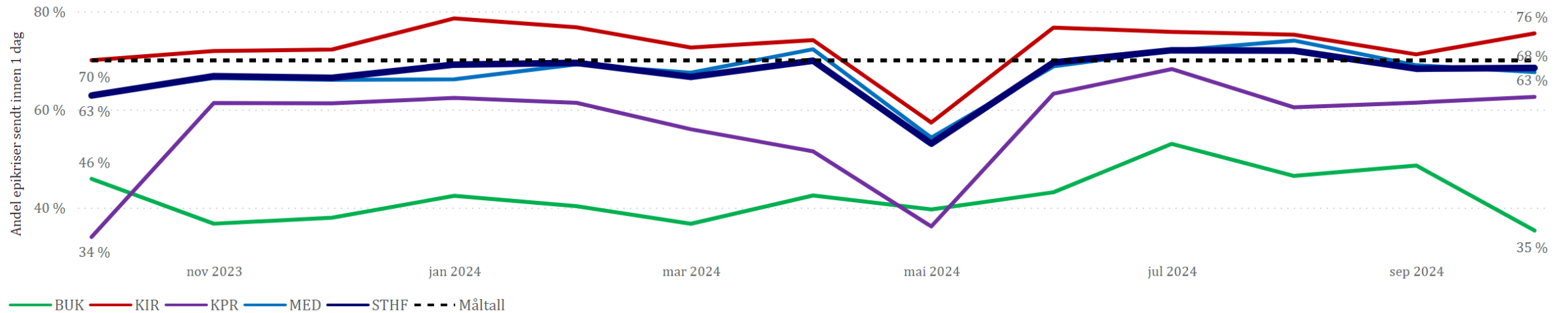

### Om indikatoren:

Epikrisetid beskriver tiden fra pasienten skrives ut til epikrisen er sendt. Denne tiden er et uttrykk for samhandling og kommunikasjon av relevant informasjon. Indikatoren er et effektivt mål på hvordan spesialisthelsetjenesten kommuniserer med henviser, øvrige tjenester og pasienten selv. Lang epikrisetid svekker pasientens mulighet til å få kontinuitet i behandlingen og sikker oppfølging etter utskrivning fra behandling. Gjennom måling av epikrisetid rettes oppmerksomheten mot å redusere uønsket lang epikrisetid.

## Pakkeforløp kreft - detaljer om pakkeforløp per krefttype

Ikke oppdatert med okt, ikke mottatt nasjonale tall

Pakkeforløp	2024-09			2024		
	Antall	Herav innen std forløpstid	Andel innen std forløpstid	Antall	Herav innen std forløpstid	Andel innen std forløpstid
Blærekreft	4	4	100 %	88	78	89 %
Brystkreft	11	11	100 %	161	113	70 %
Bukspyttkjertelkreft	5	4	80 %	23	12	52 %
Eggstokkreft				4	4	100 %
Galleveiskreft				6	2	33 %
Hjernekreft						
Kreft hos barn						
Kreft i spiserør og magesekk				10	8	80 %
Livmorhalskreft				14	6	43 %
Livmorkreft	4	4	100 %	32	22	69 %
Lungekreft	8	6	75 %	102	42	41 %
Lymfom				22	6	27 %
Malignt melanom	16	12	75 %	238	210	88 %
Myelomatose				8	8	100 %
Nevroendokrine svulster				4	2	50 %
Nyrekreft	4	4	100 %	62	44	71 %
Primær leverkreft				4	0	0 %
Prostatakreft	22	8	36 %	196	112	57 %
Sarkom						
Skjoldbruskkjertelkreft				2	0	0 %
Testikkelkreft	2	2	100 %	10	8	80 %
Tykk- og endetarmskreft	21	20	95 %	179	118	66 %
<b>Totalt</b>	<b>97</b>	<b>75</b>	<b>77 %</b>	<b>1165</b>	<b>795</b>	<b>68 %</b>

# Pakkeforløp kreft - Antall og andel pakkeforløp innen standard forløpstid

Ikke oppdatert med okt, ikke mottatt nasjonale tall

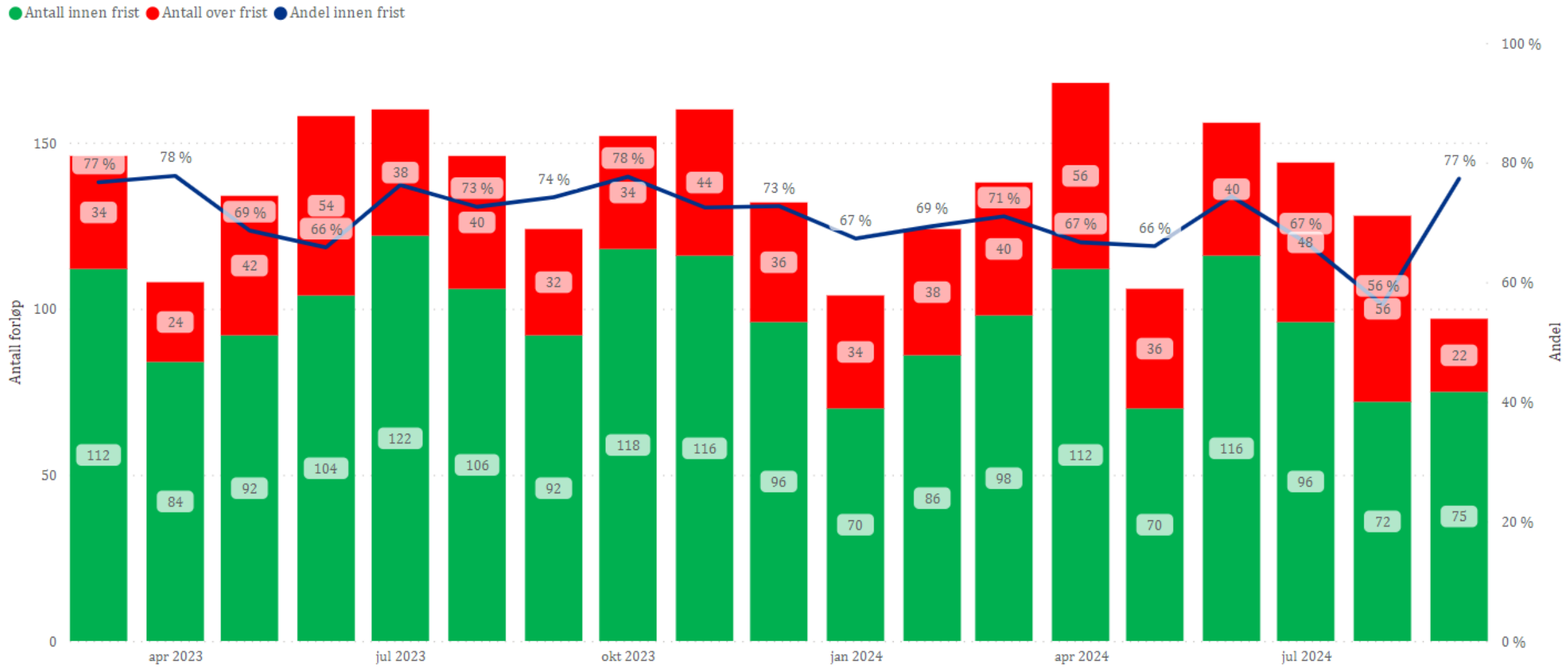

# Pakkeforløp kreft - utvikling i indikatorer for STHF

Ikke oppdatert med okt, ikke mottatt nasjonale tall

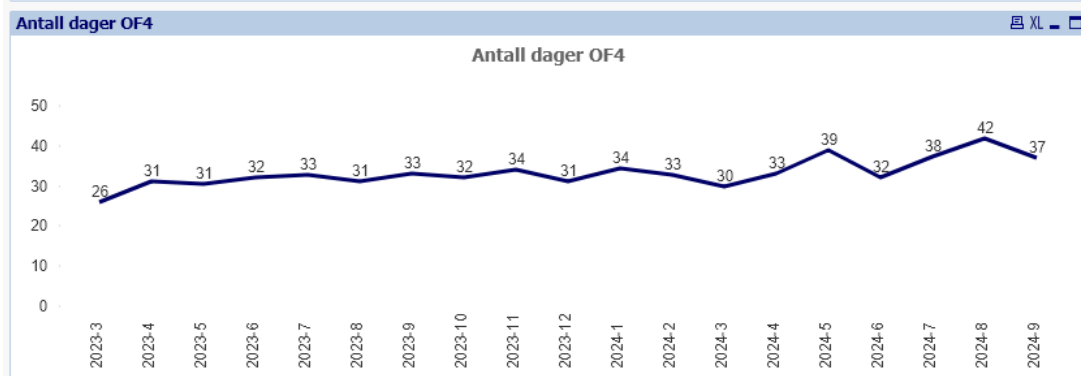
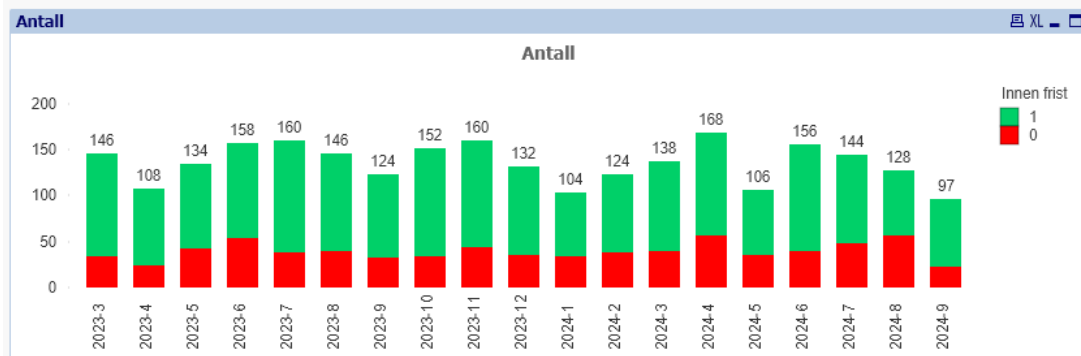
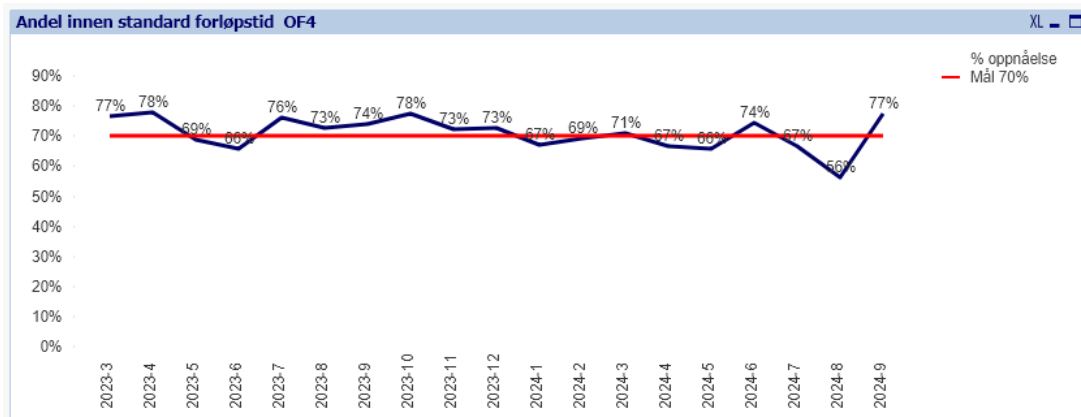

År	2 024			
Forløp	Pakkeforløp	Antall	Herav innen std forløpstid	% Innen std forløpstid
A01	Brystkreft	161	113	70%
A04	Myelomatose	8	8	100%
A06	Lymfom	22	6	27%
A07	Bukspyttkjertelkreft	23	12	52%
A12	Tykk- og endetarmskreft	179	118	66%
A14	Blærekreft	88	78	89%
A15	Nyrekreft	62	44	71%
A16	Prostatakreft	196	112	57%
A18	Testikkelkreft	10	8	80%
A20	Livmorkreft	32	22	69%
A21	Eggstokkreft	4	4	100%
A22	Livmorhalskreft	14	6	43%
A26	Lungekreft	102	42	41%
A32	Kreft i spiserør og magesekk	10	8	80%
A34	Primær leverkreft	4	0	0%
A37	Skjoldbruskkjertelkreft	2	0	0%
A38	Malignt melanom	238	210	88%
A39	Nevroendokrine svulster	4	2	50%
A40	Galleveiskreft	6	2	33%
<b>Total</b>		<b>1165</b>	<b>795</b>	<b>68%</b>

Kilde: Pakkeforløp for kreft - Helsedirektoratet

# Pasientforløp PHV og TSB - Antall og andel pasientforløp innen standard forløpstid

PF01 - Forløpstid for utredning - andel som har anbefalt forløpstid

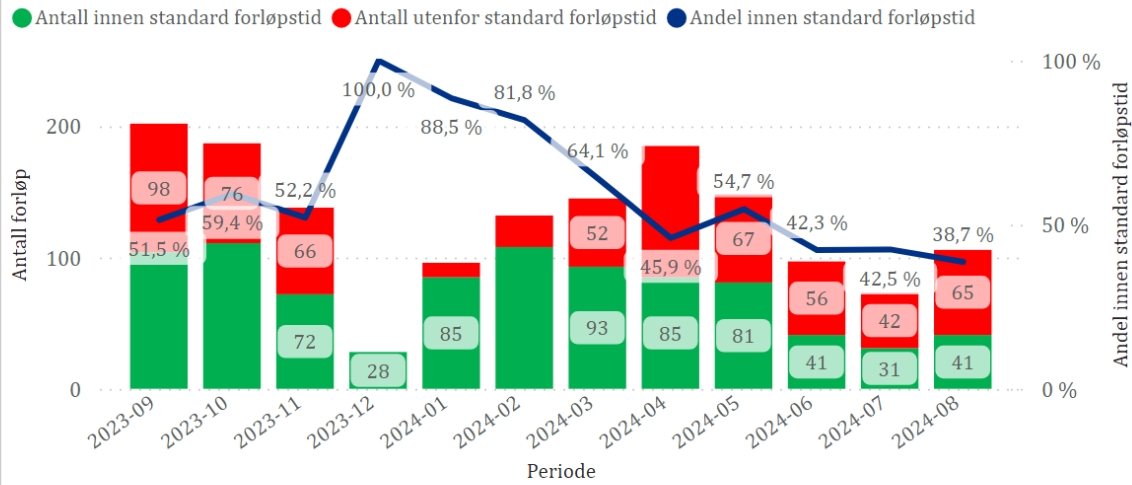

PA02 - Andel som har fått informasjon om ulike behandlingstilbud

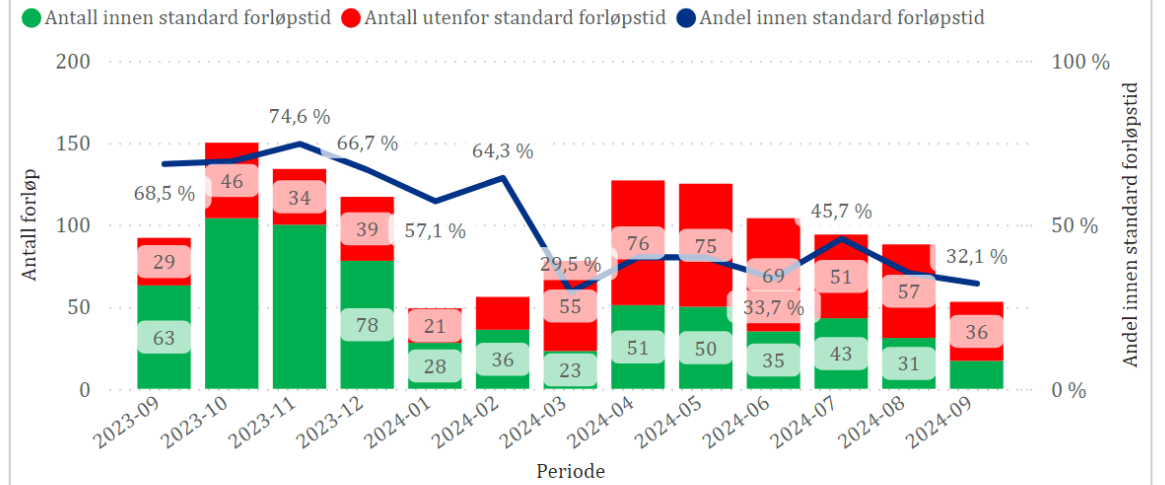

PF03 - Forløpstid fra klinisk beslutning til første evaluering i poliklinikk

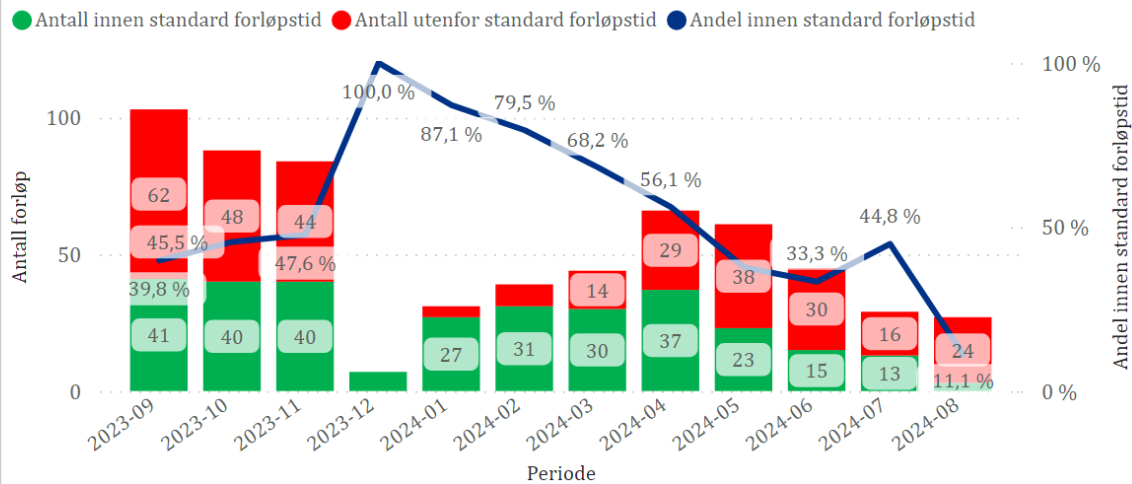

PA03 - Andel som har fått behandlingsplan i samråd med pasienter og pårørende

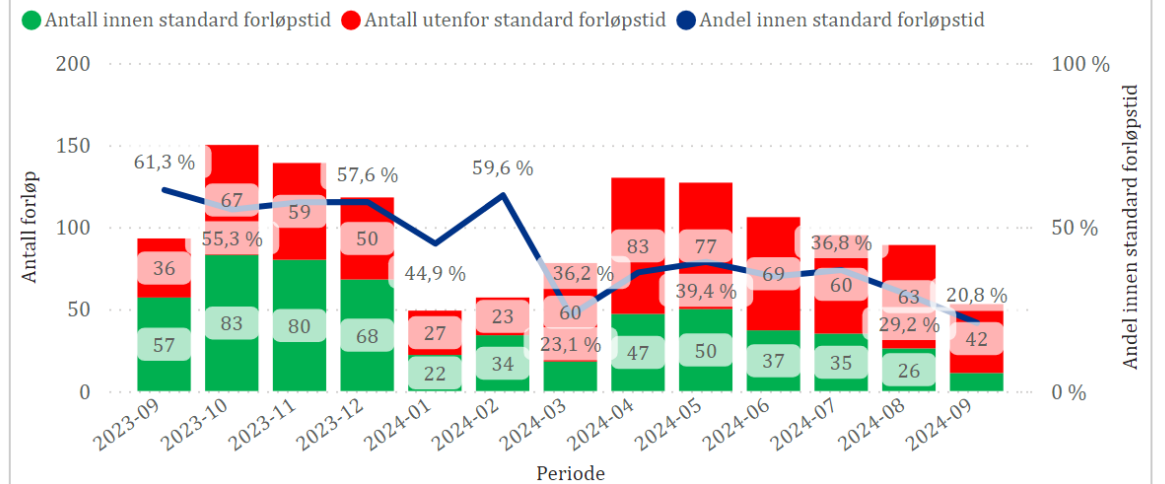

Kilde: Tilbakemeldingsrapport for Pakkeforløp for psykisk helse og rus, FHI

**Kommentar:** Grafene viser måloppnåelse per indikator for alle fagområder samlet. Et pasientforløp tildeles det foretaket som har den første registreringen av det aktuelle pasientforløpet, også hvis pasienten henvises til et annet foretak eller annen institusjon. Verdiene rapportert fra NPR reflekterer derfor ikke nødvendigvis den reelle aktiviteten knyttet til pasientforløp ved Sykehuset Telemark.

## Belegg somatikk - utvikling for STHF og status for rapporteringsperioden per sengepost

Belegg (gjennomsnitt av antall innlagte pasienter i hele perioden som vises her) : 205,4 antall pasienter, som utgjør 100%

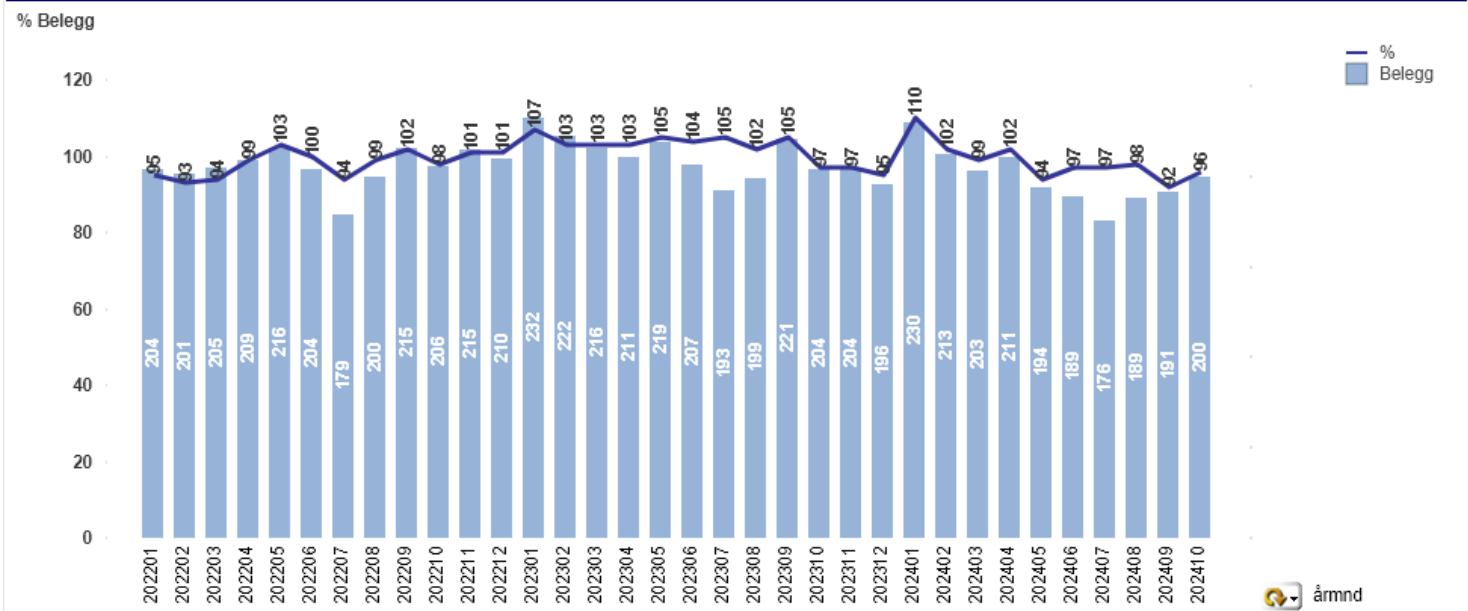

Belegg pr post - siste måned

Post	Belegg	Senger	Beleggs%
	<b>200,9</b>	<b>208</b>	<b>97%</b>
Infeksjon-mage-tarm post Skien	24,1	20	120%
Blod-kreft post Skien	20,9	18	116%
Lunge-geriatri Skien	21,5	20	108%
Hjerte-nyre-hormon Skien	24,2	24	101%
Kirurgisk post 3. etg Skien	25,7	26	97%
Nevrologi-slag-rehab Skien	20,1	21	96%
Kirurgisk post 6. etg Skien	23,0	24	94%
Medisinsk post Notodden	20,6	22	94%
Kirurgisk post Notodden	8,9	13	66%
Barnepost Skien	7,2	11	64%
Kirurgisk post 1. etg Skien	6,3	10	63%

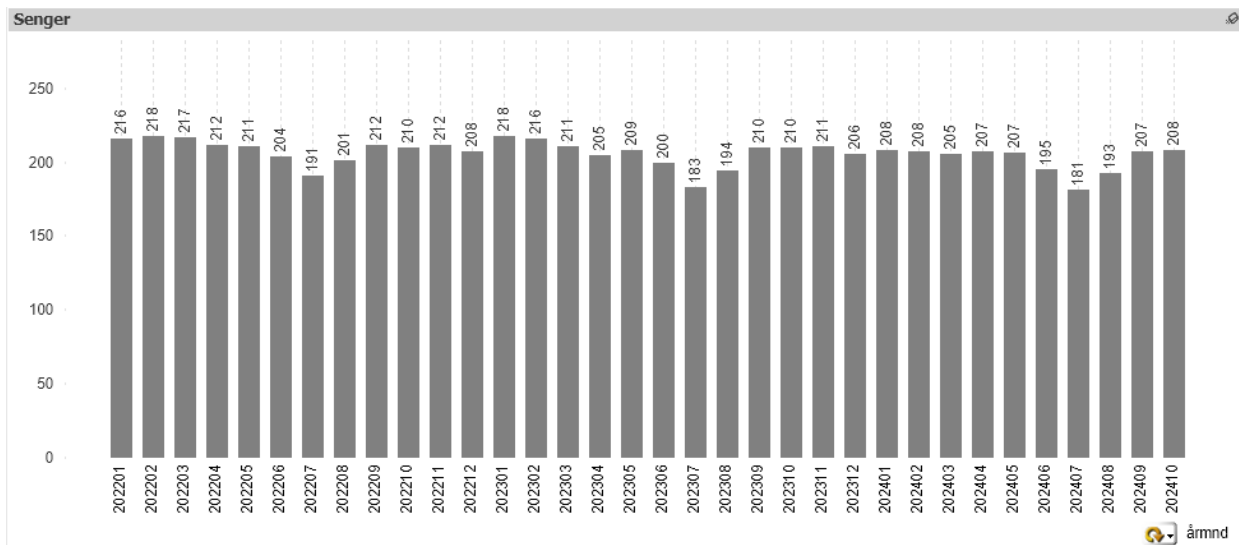

# Korridorpasienter

Antall korridorpasienter STHF

● 2022 ● 2023 ● 2024

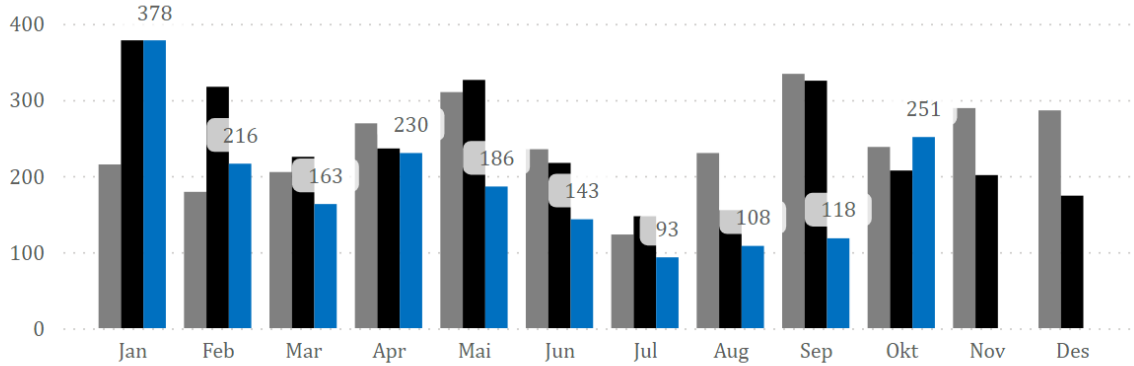

Andel korridorpasienter STHF

● 2022 ● 2023 ● 2024

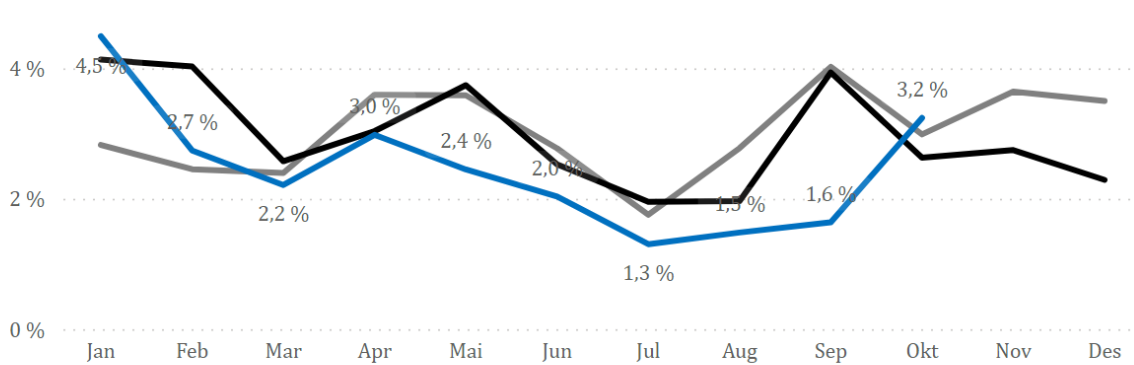

Antall korridorpasienter per klinikk siste 13 mnd

● Kirurgisk klinikk ● Medisinsk klinikk

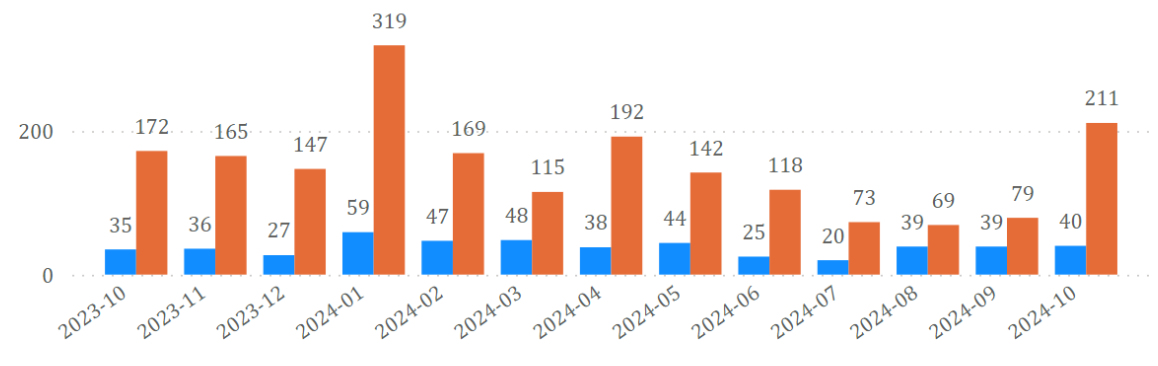

Andel korridorpasienter per klinikk siste 13 mnd

● Kirurgisk klinikk ● Medisinsk klinikk

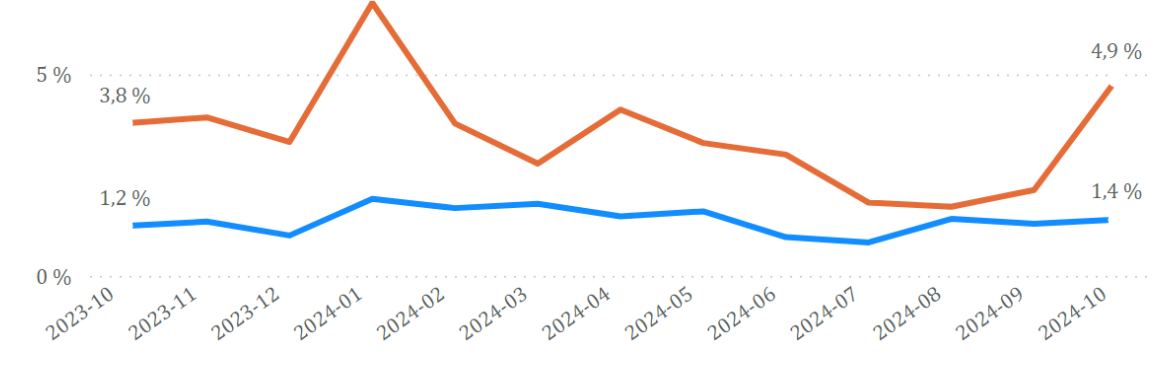

**Definisjon av indikatoren (HSØ definisjonskatalog)**

Antall og andel pasienter som kl. 07.00 er plassert i seng på korridor, bad, skyllerom, dagligstue m.m.

Det regnes også som korridorpasienter når plassering på korridor velges som løsning på observasjons- eller kontaktbehov. Dersom mor og barn etter fødsel plasseres på korridor eller lignende, skal de regnes som 2 korridorpasienter.

Gjelder ikke "ekstra" pasienter på ordinære sengeplasser eller sengeplasser som er tatt ut av drift. Det betyr at antall korridorpasienter ikke beregnes ut fra totalt overbelegg, eller som antall flere pasienter enn antall ordinære sengeplasser.



# Utskrivningsklare pasienter

USK-døgn per måned STHF

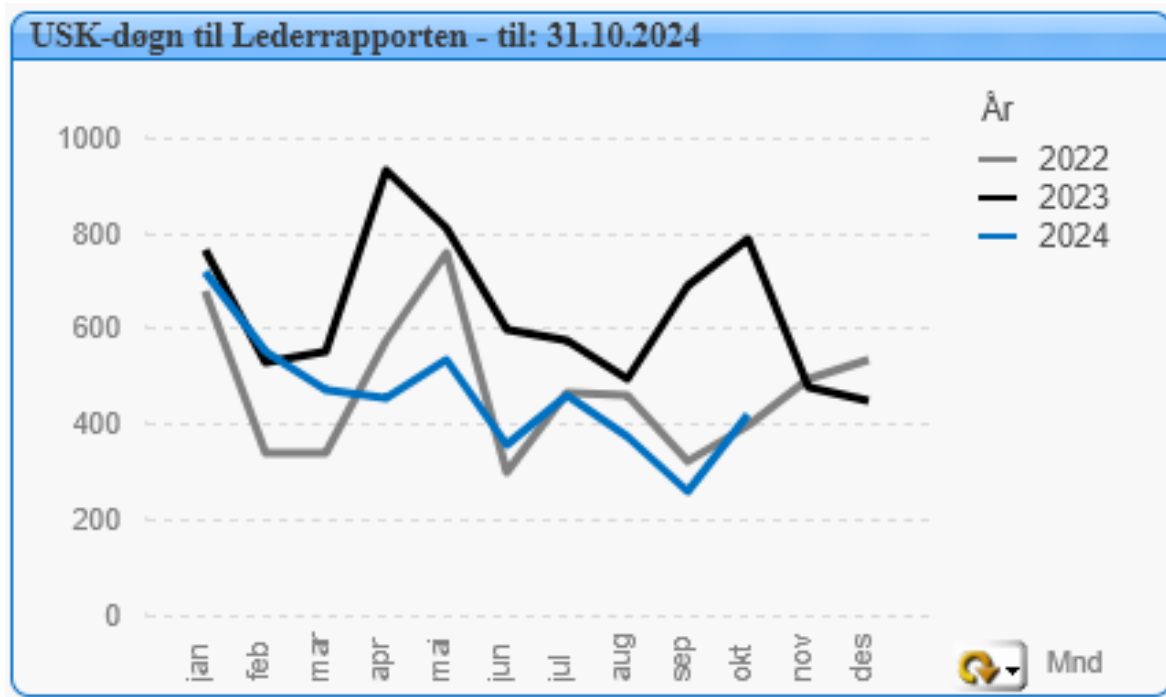

USK-døgn hittil i år, fordelt på somatikk og psykiatri

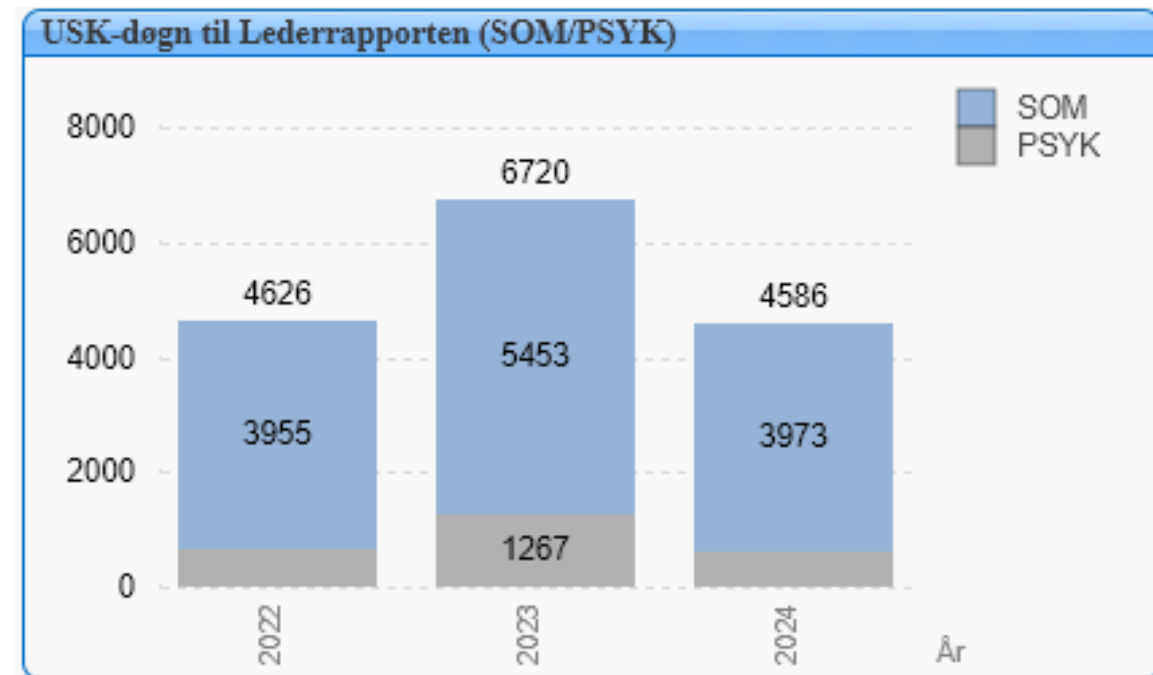

# Andel ikke-planlagte reinnleggelser

Viser september oktober tall foreligger ikke

## Somatikk - status for rapporteringsperioden

### Reinnleggelser etter behandlingssted HiÅ

Helseforetak > Behandlingssted

	Antall reinnleggelser	Andel reinnleggelser	Gj dager siden forrige innleggelse	Gj liggetid reinnleggelser	Liggedøgn reinnleggelser
<b>Sykehuset Telemark</b>	<b>2 077</b>	<b>13,4 %</b>	<b>11,2</b>	<b>5,12</b>	<b>10 633</b>
+ Kragerø Somatikk	6	30,0 %	13,2	9,67	58
+ Notodden Somatikk	361	15,8 %	11,2	4,01	1 446
+ Skien STHF Somatikk	1 710	13,0 %	11,2	5,34	9 129
<b>Totalt</b>	<b>2 077</b>	<b>13,4 %</b>	<b>11,2</b>	<b>5,12</b>	<b>10 633</b>

## Andel reinnleggelser

Utvikling valgt måltall per mnd

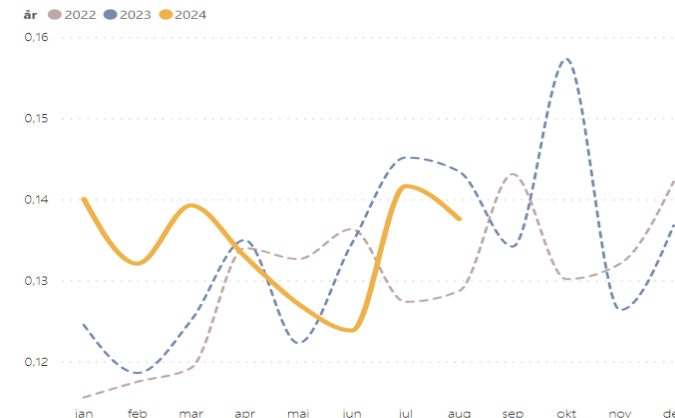

## Psykisk helsevern og Tverrfaglig spesialisert rusbehandling - status for rapporteringsperioden

### Reinnleggelser etter behandlingssted HiÅ

Helseforetak > Behandlingssted

	Antall reinnleggelser	Andel reinnleggelser	Gj dager siden forrige innleggelse	Gj liggetid reinnleggelser	Liggedøgn reinnleggelser
<b>Sykehuset Telemark</b>	<b>241</b>	<b>13,9 %</b>	<b>11,5</b>	<b>4,87</b>	<b>1 173</b>
+ Seljord Voksenpsykiatri			21,0		
+ Skien STHF Barne- og ungdomspsykiatri			10,3		
+ Skien STHF Voksenpsykiatri	236	17,6 %	11,5	4,88	1 152
<b>Totalt</b>	<b>241</b>	<b>13,9 %</b>	<b>11,5</b>	<b>4,87</b>	<b>1 173</b>

Utvikling valgt måltall per mnd

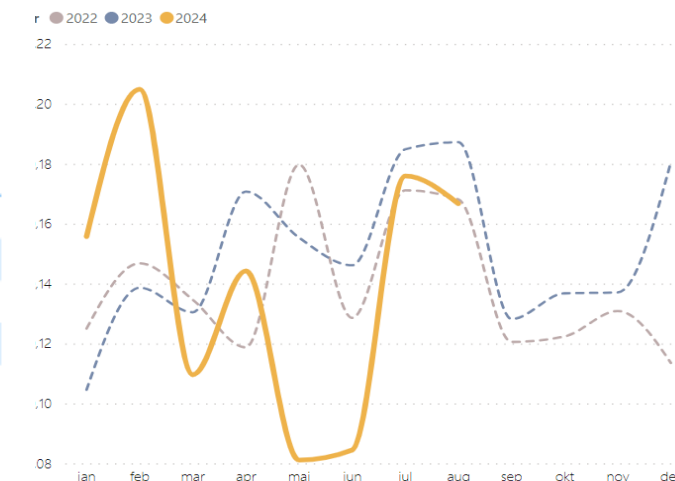

## Aktivitet dag, døgn og poliklinikk - alle tjenesteområder

	Denne periode				Hittil i år				Endring HiÅ 2024 - 2023		
<b>Somatikk</b>											
	Faktisk	Budsjett	Budsjettavvik	%	Faktisk	Budsjett	Budsjettavvik	%	HiÅ 2023	Endring	%
Antall utskrivninger Døgnbehandling	2 260	2 224	36	1,6 %	21 443	22 112	-669	-3,0 %	21 768	-325	-1,5 %
Antall liggedøgn Døgnbehandling	7 754	7 890	-136	-1,7 %	75 487	78 444	-2 957	-3,8 %	81 622	-6 135	-7,5 %
Antall oppholdsdager Dagbehandling	2 435	2 594	-159	-6,1 %	23 766	25 280	-1 514	-6,0 %	24 305	-539	-2,2 %
Antall inntektsgivende polikliniske opphold	17 254	16 276	978	6,0 %	150 475	155 270	-4 795	-3,1 %	150 834	-359	-0,2 %
<b>VOP - Psykisk helsevern for voksne</b>											
	Faktisk	Budsjett	Budsjettavvik	%	Faktisk	Budsjett	Budsjettavvik	%	HiÅ 2023	Endring	%
Antall utskrivninger Døgnbehandling	140	163	-23	-14,1 %	1 422	1 486	-64	-4,3 %	1 489	-67	-4,5 %
Antall liggedøgn Døgnbehandling	3 017	2 983	34	1,1 %	27 788	27 127	661	2,4 %	27 148	640	2,4 %
Antall inntektsgivende polikliniske opphold	4 060	3 860	200	5,2 %	35 735	35 619	116	0,3 %	33 829	1 906	5,6 %
<b>BUP - Psykisk helsevern for barn og unge</b>											
	Faktisk	Budsjett	Budsjettavvik	%	Faktisk	Budsjett	Budsjettavvik	%	HiÅ 2023	Endring	%
Antall utskrivninger Døgnbehandling	9	15	-6	-39,6 %	70	152	-82	-53,9 %	83	-13	-15,7 %
Antall liggedøgn Døgnbehandling	89	102	-13	-12,7 %	1 088	1 103	-15	-1,4 %	1 125	-37	-3,3 %
Antall inntektsgivende polikliniske opphold	3 170	3 395	-225	-6,6 %	25 676	28 279	-2 603	-9,2 %	26 173	-497	-1,9 %
<b>TSB - Tverrfaglig spesialisert rusbehandling</b>											
	Faktisk	Budsjett	Budsjettavvik	%	Faktisk	Budsjett	Budsjettavvik	%	HiÅ 2023	Endring	%
Antall utskrivninger Døgnbehandling	35	38	-3	-7,9 %	392	367	25	6,8 %	357	35	9,8 %
Antall liggedøgn Døgnbehandling	255	260	-5	-1,9 %	2 564	2 571	-7	-0,3 %	2 619	-55	-2,1 %
Antall inntektsgivende polikliniske opphold	1 025	843	182	21,6 %	8 909	7 779	1 130	14,5 %	7 416	1 493	20,1 %

# ISF-poeng somatikk

\* ISF-budsjettavvik =  
Budsjettavvik hittil i år (inneværende år) x ISF enhetspris

	Denne periode				Hittil i år					Budsjet 2024	ISF bud.-avvik* (1000 kr)
	Faktisk	Budsjett	Budsjettavvik	%	Faktisk	Budsjett	Budsjettavvik	%	HiÅ 2023		
Kirurgisk klinikk	1 804	1 724	80	5 %	16 985	17 016	-32	-0 %	16 336	20 451	-660
Medisinsk klinikk	1 747	1 873	-126	-7 %	17 603	18 383	-780	-4 %	18 544	21 978	-16 297
BUK	249	268	-19	-7 %	2 609	2 586	23	1 %	2 492	3 123	479
Akutt og beredskap	14	13	1	6 %	110	114	-4	-3 %	96	138	-83
MSK	58	41	17	40 %	432	358	74	21 %	301	439	1 553
Ufordelt/kvalitetssikring											
DRG Somatikk utført ved STHF	3 873	3 920	-47	-1 %	37 739	38 457	-718	-2 %	37 769	46 129	-15 009
Total ISF-poeng Somatikk (inkl. legemidler, FBV) "sørge for"	4 202	4 220	-18	-0 %	40 836	41 466	-630	-2 %	40 603	49 739	-13 172

ISF produktivitet somatikk 2020-2024

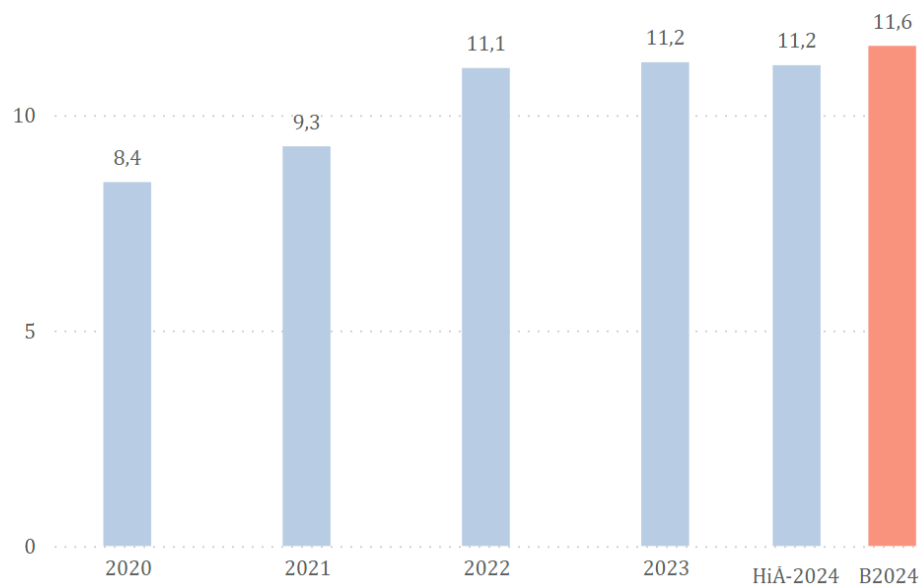

ISF-poeng Somatikk utført ved STHF

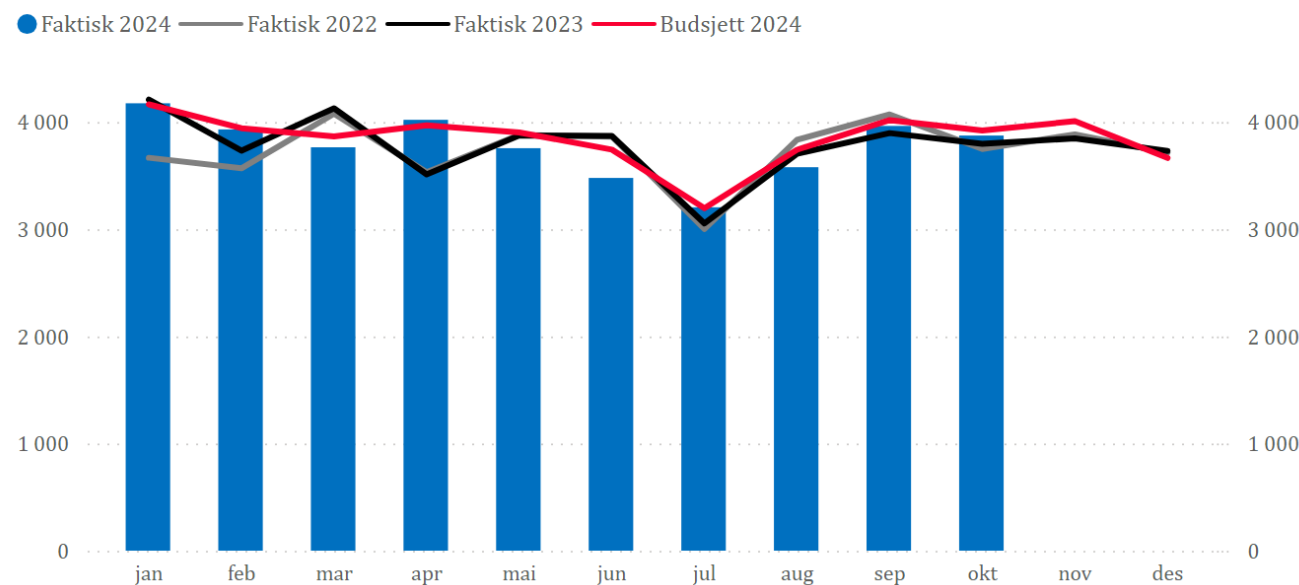

# ISF-poeng PHV og TSB utført ved STHF

\* ISF-budsjettavvik =  
Budsjettavvik hittil i år (inneværende år) x ISF enhetspris

	Denne periode				Hittil i år					ISF bud.-avvik* (1000 kr)	
	Faktisk	Budsjett	Budsjettavvik	%	Faktisk	Budsjett	Budsjettavvik	%	HiÅ 2023	Budsjett 2024	ISF bud.-avvik*
DPS Telemark	514	455	59	13 %	4 347	4 196	152	4 %	3 876	5 124	557
Psykiatrisk sykehusavdeling	47	76	-29	-38 %	527	698	-170	-24 %	685	852	-626
Poliklinisk avdeling TSB og psykose	318	313	5	2 %	3 011	2 996	14	0 %	2 900	3 764	52
Klinikk for PHV og TSB	879	843	36	4 %	7 885	7 890	-4	-0 %	7 461	9 741	-16
Avdeling for barn og unges psykiske helse - ABUP	944	986	-42	-4 %	7 517	8 212	-695	-8 %	7 490	9 858	-2 555
Total ISF Psykisk helsevern og TSB ved STHF	1 823	1 829	-6	-0 %	15 402	16 102	-700	-4 %	14 951	19 599	-2 571

## ISF-poeng PHV + TSB utført ved STHF

● Faktisk 2024 — Faktisk 2021 — Faktisk 2022 — Faktisk 2023 — Budsjett 2024

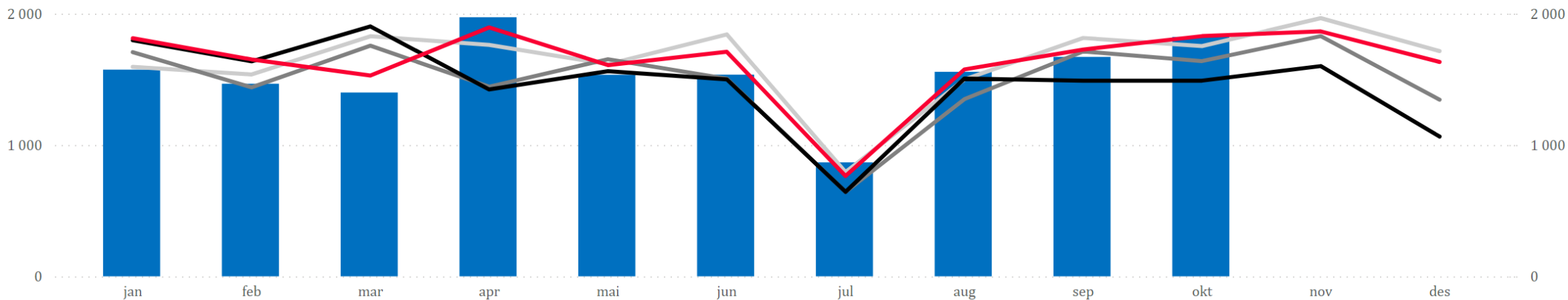

# Brutto månedsverk

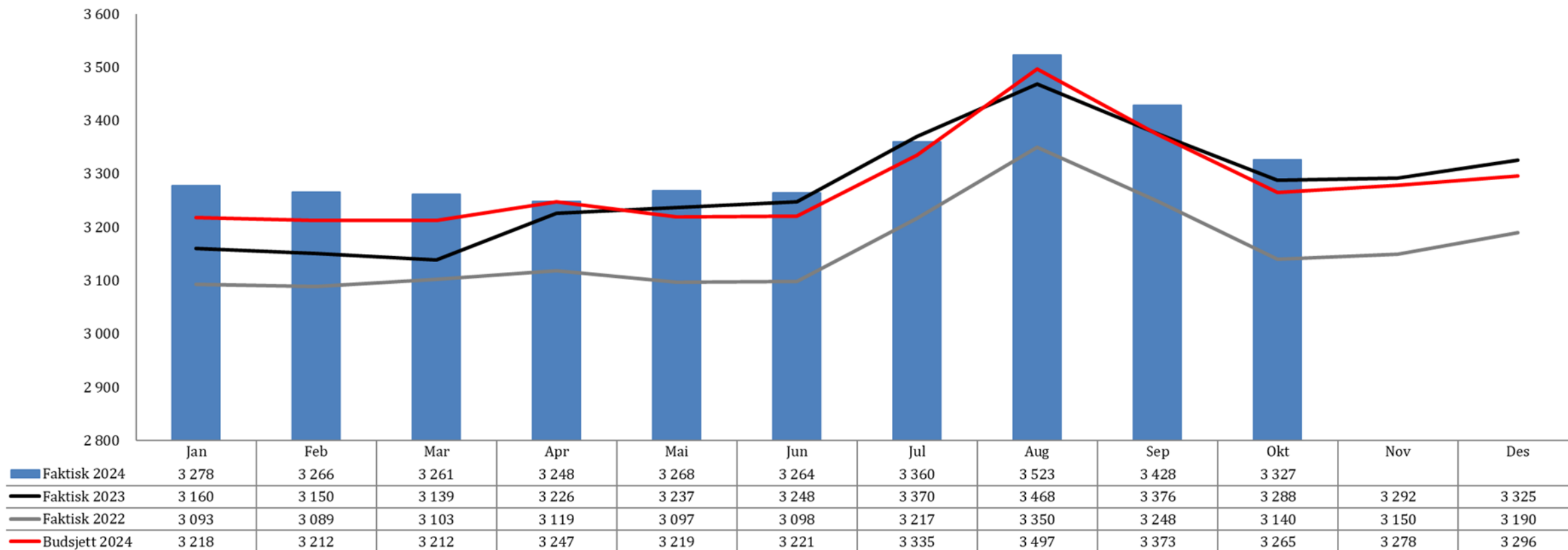

	Denne periode				Hittil i år			
	Faktisk	Budsjett	Budsjettavik	Prosentvis avvik	Faktisk	Budsjett	Budsjettavik	Prosentvis avvik
Somatikk	2 291	2 226	65	2,9 %	2 275	2 236	39	1,7 %
VOP	527	549	-23	-4,1 %	539	551	-12	-2,2 %
TSB	62	62	-0	-0,1 %	63	62	1	1,3 %
BUP	152	155	-3	-2,0 %	150	156	-6	-3,8 %
Prehosp	276	256	20	8,0 %	277	258	20	7,6 %
Annet	19	17	2	10,6 %	18	17	1	5,3 %
<b>Totalt</b>	<b>3 327</b>	<b>3 265</b>	<b>62</b>	<b>1,9 %</b>	<b>3 322</b>	<b>3 280</b>	<b>42</b>	<b>1,3 %</b>

## Sykefravær

Sykefraværsprosent siste 12 mnd og gjennomsnitt for hver mnd siste 3 år

● Valgt år ● Året før valgt år ● Gjennomsnitt siste 3 år

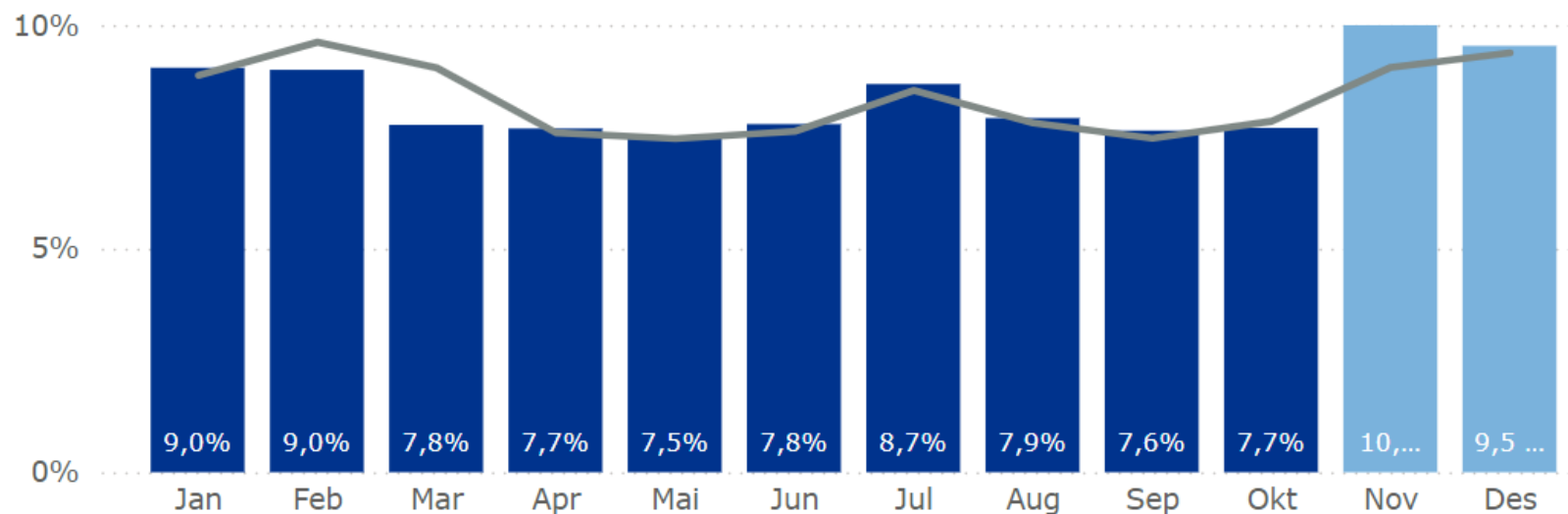

Utvikling i kort- og langtidssykefravær

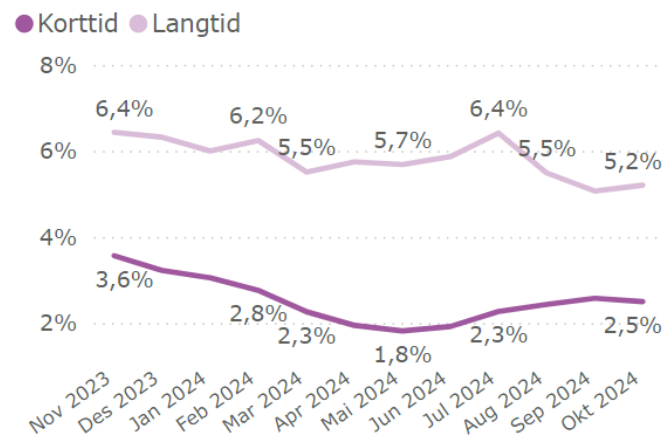

### Kommentar

Øverste graf viser sykefraværsprosenten ved STHF de siste 12 måneder og gjennomsnittet for hver måned de siste tre år.

Nederste graf viser utvikling i korttids og langtids sykefravær de siste 12 måneder.

Kilde til sykefraværstall er RDAP. Merk at sykefraværstallene reflekterer det til enhver tid registrerte sykefraværet. Det kan bli endringer i siste periodes verdier for sykefravær på grunn av etterregistreringer.

Dato for datauttrekk: 05.11.2024

## Bemanning - Lønnskostnader/innleie helsepersonell (tall i 1.000 kr)

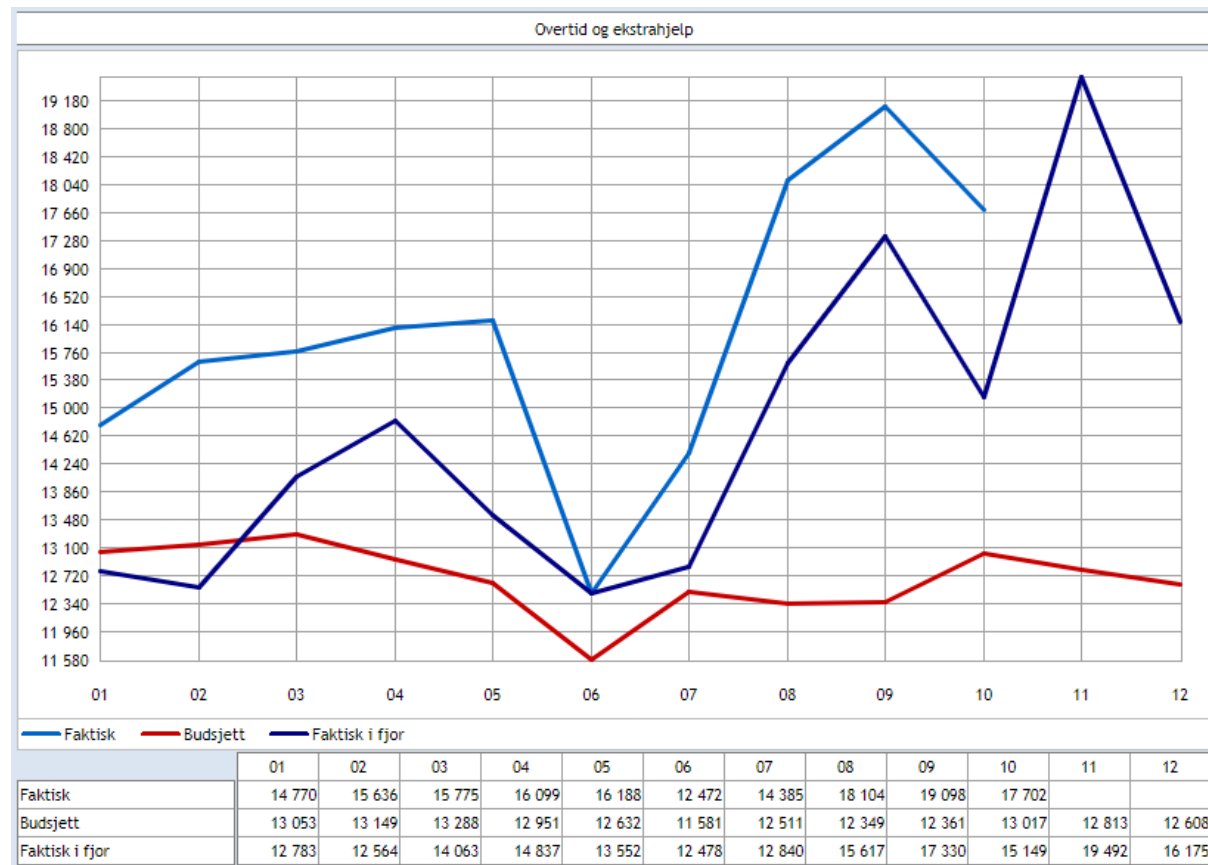
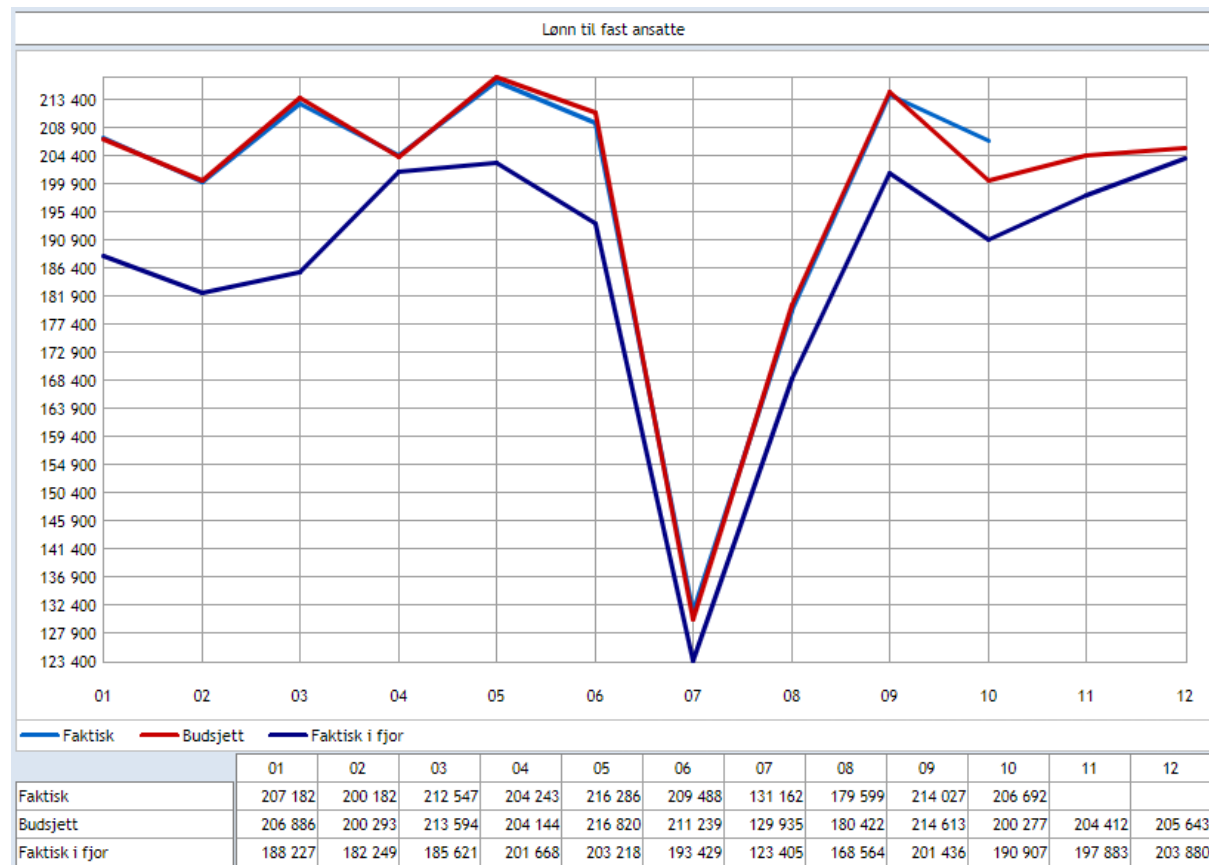



# Resultat

Sykehuset Telemark HF - oktober 2024	Periodens bevegelse			Hittil i år					
	Denne periode			Denne periode			Hele Året		
	Faktisk	Budsjett	Avvik F og B	Faktisk	Budsjett	Avvik F og B	Budsjett	Estimat	Avvik E og B
(Basisramme)	292 480	283 893	8 587	2 862 563	2 814 736	47 827	3 403 662	3 468 664	65 002
(Resultatbasert finansiering)	1 446	1 340	106	13 826	13 403	423	16 083	16 718	635
(ISF - refusjon dag - og døgnbehandling)	66 147	66 897	-750	650 151	661 237	-11 086	793 459	780 920	-12 540
(ISF - refusjon somatisk poliklinisk aktivitet)	17 858	15 281	2 577	141 889	145 107	-3 218	173 726	169 547	-4 180
(ISF refusjon poliklinisk PVH/TSB)	6 699	6 722	-23	56 602	59 173	-2 571	72 026	68 579	-3 446
(ISF - refusjon fritt behandlingsvalg)									
(ISF refusjon pasientadministrerte legemiddel (H-re)	6 701	6 026	675	61 379	60 260	1 119	72 311	73 356	1 045
(Utskrivningsklare pasienter)	2 323	2 192	131	24 567	21 921	2 646	26 306	29 306	3 000
(Gjestepasienter)	2 033	2 185	-152	17 766	21 655	-3 888	26 002	22 002	-4 000
(Salg av konserninterne helsetjenester (gjestepasie)	9 728	9 254	474	90 369	92 542	-2 173	111 050	109 050	-2 000
(Polikliniske inntekter)	10 634	11 040	-406	99 304	110 402	-11 097	132 482	120 482	-12 000
(Øremerket tilskudd "Raskere tilbake")									
(Andre øremerkede tilskudd)	15 719	3 774	11 945	40 409	24 949	15 460	34 597	52 597	18 000
(Andre driftsinntekter)	28 479	28 291	187	260 749	264 629	-3 880	319 233	316 233	-3 000
<b>(Sum driftsinntekter)</b>	<b>460 247</b>	<b>436 896</b>	<b>23 350</b>	<b>4 319 575</b>	<b>4 290 013</b>	<b>29 562</b>	<b>5 180 938</b>	<b>5 227 454</b>	<b>46 516</b>
(Kjøp av offentlige helsetjenester)	4 798	4 220	578	47 481	42 282	5 199	50 750	55 750	5 000
(Kjøp av private helsetjenester)	3 505	1 519	1 986	28 601	25 747	2 854	28 792	31 792	3 000
(Varekostnader knyttet til aktiviteten i foretaksgr)	58 624	56 883	1 741	552 423	557 632	-5 209	672 235	667 235	-5 000
(Innleid arbeidskraft)	2 219	657	1 562	14 979	7 011	7 968	8 335	17 335	9 000
(Kjøp av konserninterne helsetjenester (gjestepasie)	40 396	34 892	5 504	340 121	348 239	-8 118	417 673	406 673	-11 000
(Lønn til fast ansatte)	206 692	200 277	6 415	1 981 408	1 978 222	3 186	2 388 277	2 388 277	0
(Overtid og ekstrahjelp)	17 702	13 017	4 685	160 229	126 892	33 337	152 312	189 312	37 000
(Pensjon inkl arbeidsgiveravgift)	37 818	35 581	2 237	373 815	351 444	22 371	424 293	451 139	26 845
(Off. tilskudd og refusjoner vedr arbeidskraft)	-13 480	-12 406	-1 074	-140 160	-124 397	-15 763	-149 409	-168 409	-19 000
(Annen lønn)	38 743	35 004	3 739	327 308	309 445	17 862	382 427	401 427	19 000
(Avskrivninger)	8 522	8 913	-391	87 089	89 772	-2 683	107 727	104 727	-3 000
(Nedskrivninger)									
(Andre driftskostnader)	55 580	57 049	-1 469	560 220	567 378	-7 158	684 555	676 226	-8 329
<b>(Sum driftskostnader)</b>	<b>461 118</b>	<b>435 605</b>	<b>25 513</b>	<b>4 333 514</b>	<b>4 279 668</b>	<b>53 846</b>	<b>5 167 967</b>	<b>5 221 484</b>	<b>53 516</b>
<b>(Driftsresultat)</b>	<b>-871</b>	<b>1 291</b>	<b>-2 163</b>	<b>-13 939</b>	<b>10 345</b>	<b>-24 284</b>	<b>12 970</b>	<b>5 970</b>	<b>-7 000</b>
(Finansinntekter)	5 303	4 509	794	50 617	45 092	5 525	54 110	60 810	6 700
(Finanskostnader)	2 925	2 884	41	26 013	26 270	-257	32 081	31 781	-300
<b>(Finansresultat)</b>	<b>2 378</b>	<b>1 625</b>	<b>753</b>	<b>24 604</b>	<b>18 822</b>	<b>5 782</b>	<b>22 030</b>	<b>29 030</b>	<b>7 000</b>
(Ekstraord inntekter)									
(Ekstraord kostnader)									
(Skattekostnad)									
<b>((Års)resultat)</b>	<b>1 507</b>	<b>2 917</b>	<b>-1 410</b>	<b>10 664</b>	<b>29 167</b>	<b>-18 502</b>	<b>35 000</b>	<b>35 000</b>	<b>0</b>
(Herav endrede pensjonskostnader utover forutsetnin)									
(Nytt resultatkrav grunnet redusert pensjonskostnad)									
<b>(Korrigert resultat)</b>	<b>1 507</b>	<b>2 917</b>	<b>-1 410</b>	<b>10 664</b>	<b>29 167</b>	<b>-18 502</b>	<b>35 000</b>	<b>35 000</b>	<b>0</b>

# Resultat - Akkumulert resultat justert for endrede pensjonskostnader (HSØ) (tall i 1.000 kr)

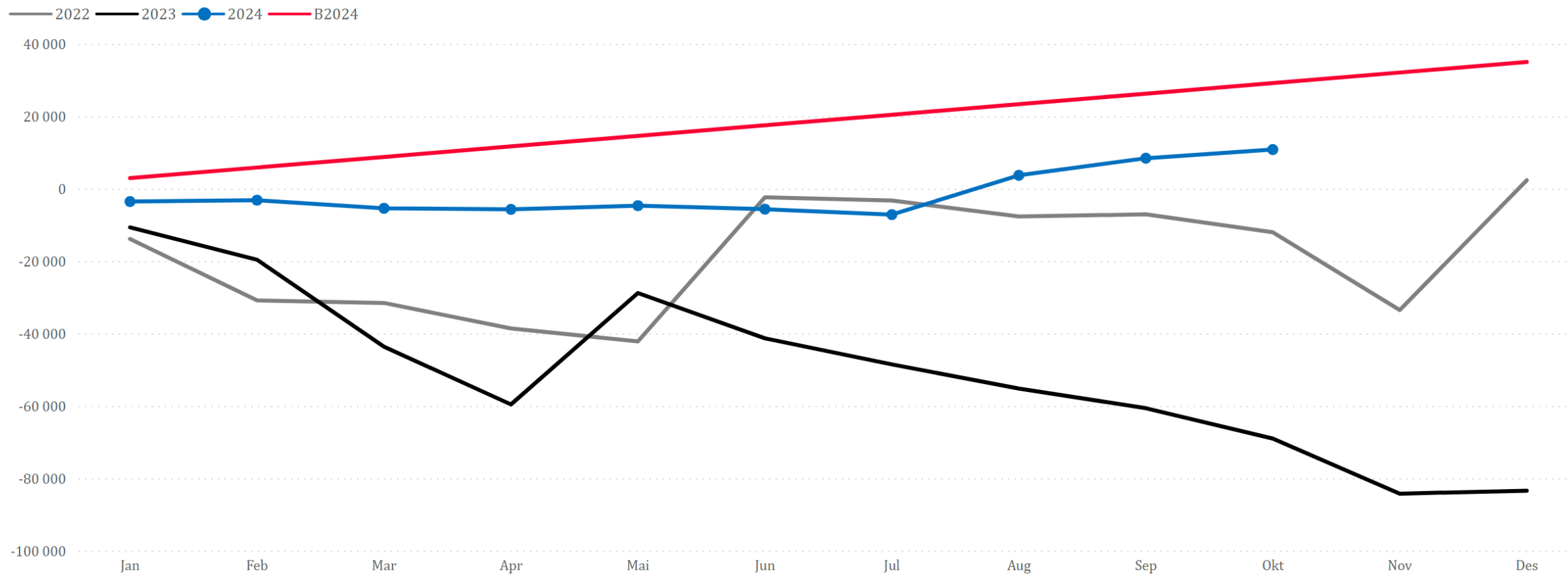

## Likviditet og investeringer (tall i 1.000 kr)

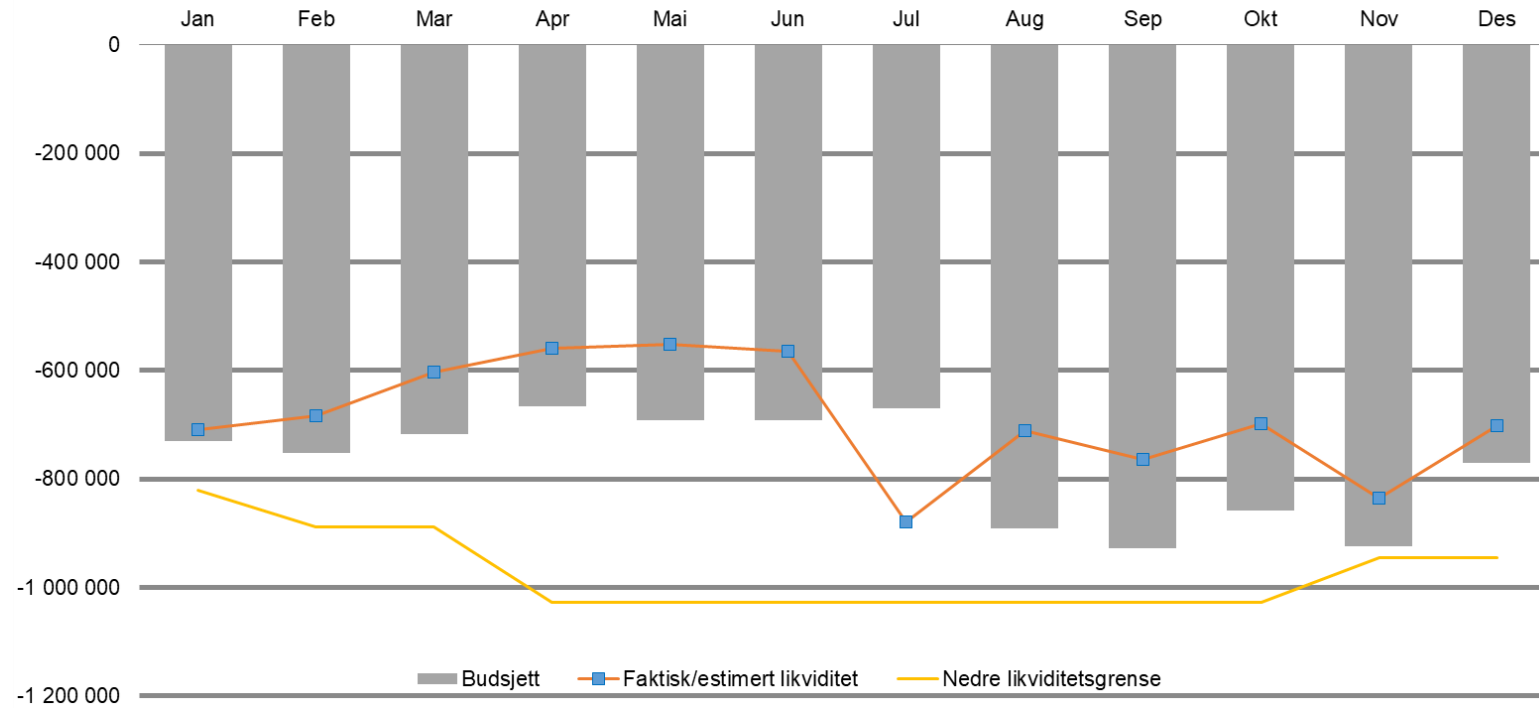

Investeringer - tall i 1000	Regn. 2024	Est. 2024	Bud. 2024
Bygg & anlegg	30 029	36 000	31 000
Ekstraordinært vedlikehold bygg	14 719	19 000	17 000
MTU	14 174	53 000	51 000
Annet utstyr, biler m.m.	5 961	14 000	15 000
USS - forprosjekt	7 699	7 700	22 000
USS - gjennomføring	6 453	42 000	30 000
USS - O-IKT forprosjekt	240	300	
USS - byggelånsrenter	1 619	2 000	2 304
IKT-investeringer - lån til Sykehuspartner	9 023	11 023	12 000
Tilbakebetalt lån fra Sykehuspartner	-3 057	-3 057	-2 900