

# **Ledelsesrapporten**

**Sykehuset Telemark HF**  
**2024-09**

# Oversikt

Periode 2024-09	Faktisk HiÅ	Budsjett HiÅ	Budsjett-avvik HiÅ	Avvik %	Årsbudsjett	Årsestimat
<b>Aktivitet</b>						
Polikliniske konsultasjoner						
Somatikk	133 157	138 994	-5 837	-4,2 %	185 875	179 000
VOP	31 675	31 759	-84	-0,3 %	43 500	43 500
BUP	22 506	24 884	-2 378	-9,6 %	33 950	30 500
TSB	7 884	6 936	948	13,7 %	9 500	10 500
<b>Bemanning</b>						
Brutto Månedverk STHF	3 322	3 279	-43	-1,3 %	3 279	3 320
Somatikk	2 272	2 235	-37	-1,7 %	2 236	2 269
VOP	541	547	7	1,2 %	547	540
BUP	150	156	6	3,6 %	156	280
TSB	63	65	2	3,5 %	66	151
Prehospitale tjenester	277	258	-19	-7,4 %	257	62
Annet	18	17	-1	-7,2 %	17	18
<b>Økonomi (tall i 1.000 kr)</b>						
SUM DRIFTSINTEKTER	3 859 328	3 853 117	6 212	0,2 %	5 180 938	5 211 409
SUM DRIFTSKOSTNADER	3 872 396	3 844 063	28 333	0,7 %	5 167 967	5 205 439
DRIFTSRESULTAT	-13 068	9 053	-22 122	-244,3 %	12 970	5 970
Finansresultat	22 226	17 197	5 029	29,2 %	22 030	29 030
						0
ÅRSRESULTAT	9 157	26 250	-17 093	-65,1 %	35 000	35 000

# Målekort STHF

Kvalitet

 Periode  
2024-09

	Denne periode			Hittil i år		
	Faktisk	Mål (Faktisk gjns. forrige år)	Avvik	Faktisk	Mål (Faktisk gjns. forrige år)	Avvik
<b>Ventetid påstartet (antall dager)</b>						
STHF	91	74	-17	78	74	-4
Somatikk	95	75	-20	79	75	-4
VOP	60	66	6	81	66	-15
BUP	37	43	6	44	43	-1
TSB	31	27	-4	110	27	-83
<b>Ventetid venter (antall dager)</b>						
STHF	81	78	-3			
Somatikk	84	80	-4			
VOP	38	52	14			
BUP	22	32	10			
TSB	16	27	11			
<b>Andel kontakter passert planlagt tid</b>	<b>Faktisk</b>	<b>Mål</b>	<b>Avvik</b>			
STHF	14,1 %	5,0 %	-9,1 %			
<b>Pakkeforløp kreft - andel behandlet innen standard forløpstid alle fag</b>				<b>Faktisk</b>	<b>Mål</b>	<b>Avvik</b>
STHF	77 %	70 %	7 %	68 %	70 %	-2 %
<b>Pasientforløp PHV/TSB – Forløpstid for utredning: Andel innenfor anbefaling (PF01)</b>						
				61 %	80 %	-19 %
				61 %	80 %	-19 %
				55 %	80 %	-25 %
<b>Korridorpasienter Somatikk</b>						
STHF	1,6 %	0,0 %	-1,6 %			

## Utvikling i mottatte henvisninger - fordelt på elektive og øyeblikkelig hjelp

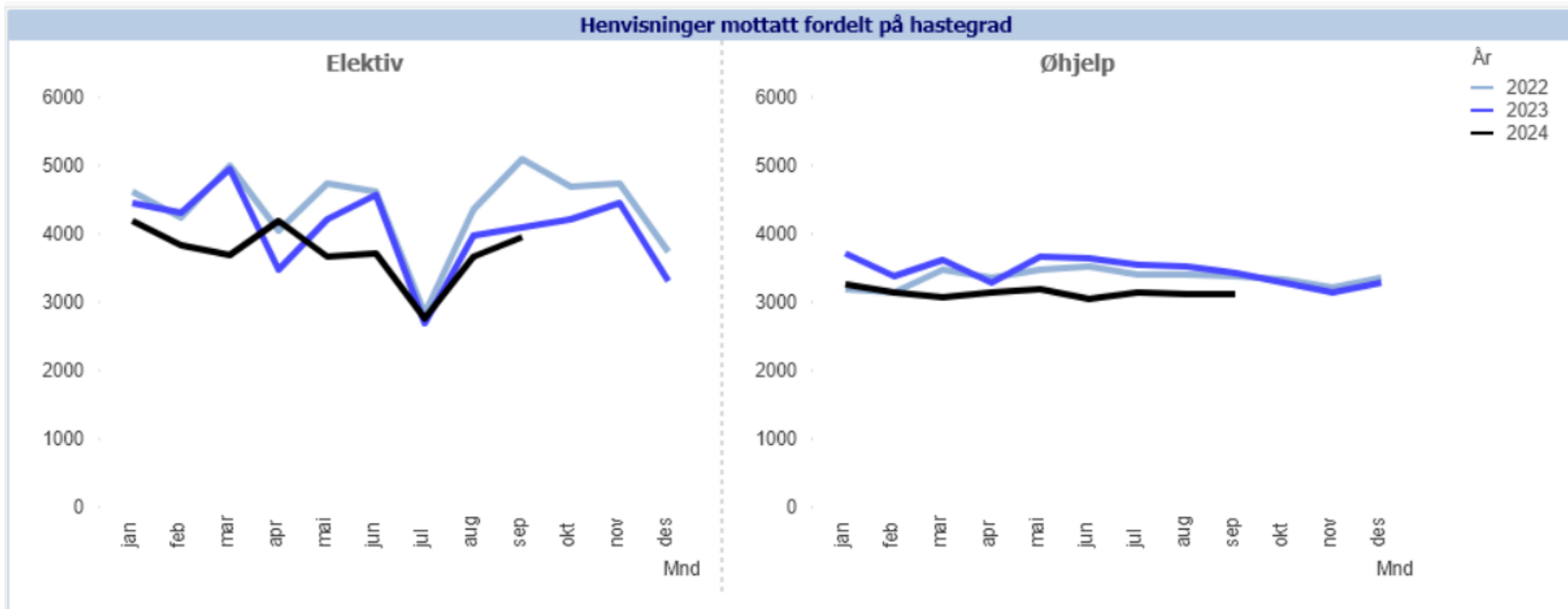

### Kommentar til visning:

Elektive henvisninger: Alle eksterne primærhenvisninger som vurderes til at pasienten har rett til helsehjelp i sykehuset. Ekskludert: avviste henvisninger, sekundærhenvisninger, forespørsler, feilregistrerte henvisninger.

Øhjelps-henvisninger: Representerer akuttankomster, da det automatisk opprettes en «henvisning» i DIPS idet en pasient registreres i akuttmottaket. I de tilfellene der pasienten må følges opp elektivt i etterkant, havner også pasienten på den interne / totale ventelisten.

## Mottatte henvisninger hittil i år - fordelt på elektive og øyeblikkelig hjelp

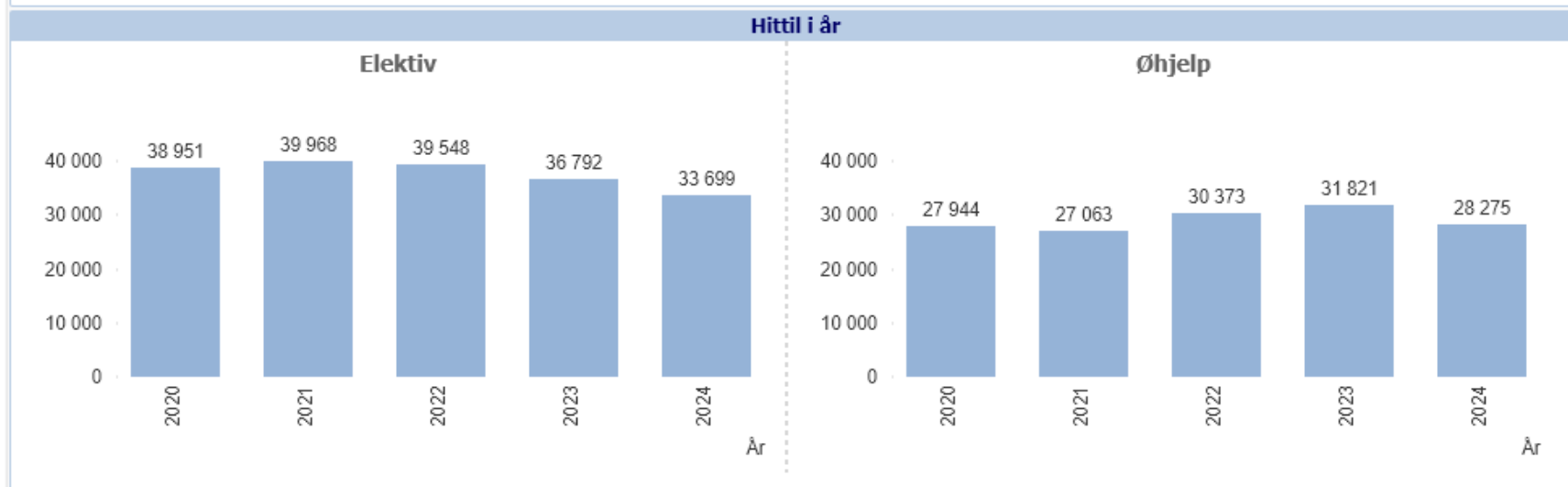
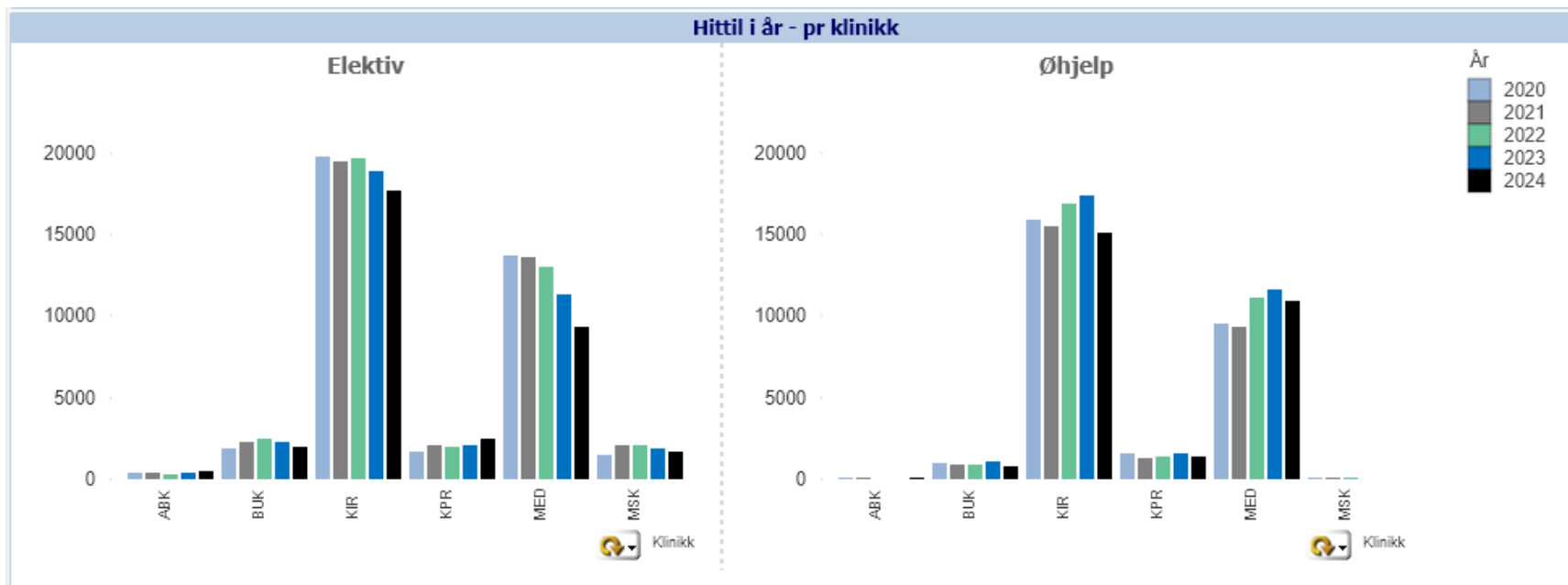

# Utvikling i ventende pasienter, ventetid og fristbrudd

Enhet: STHF

Status ved utgangen av måned: 2024-9

**Grønn:** Ved siste rapportering var det 7 484 pasienter på STHF som ventet på å starte sin helsehjelp. Disse hadde så langt ventet i 81 dager i snitt. Av de som ventet, var 817 blitt fristbrudd (10,9%).

**Blå:** I løpet av siste måned fikk 2 655 pasienter påstartet sin helsehjelp. Av disse ble 273 fristbrudd (10,3%). De som fikk påstartet helsehjelp i forrige måned, hadde ventet i 91 dager i snitt.

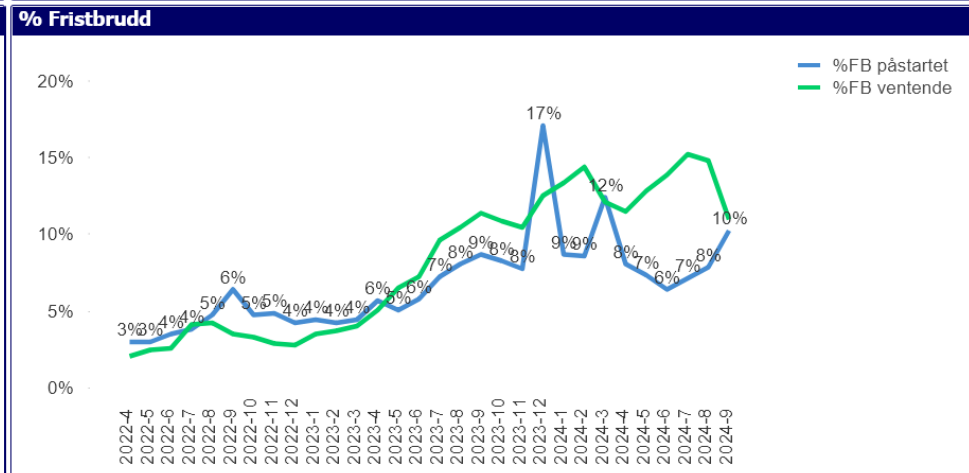
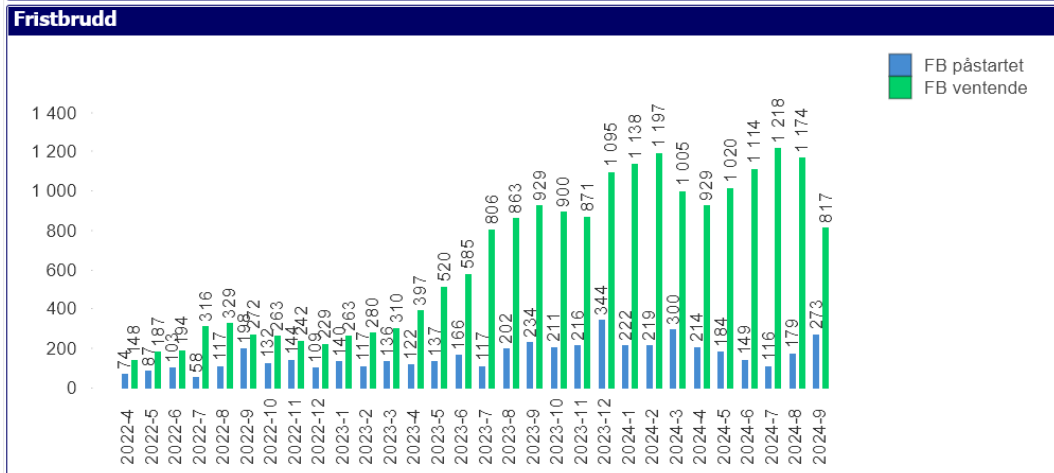
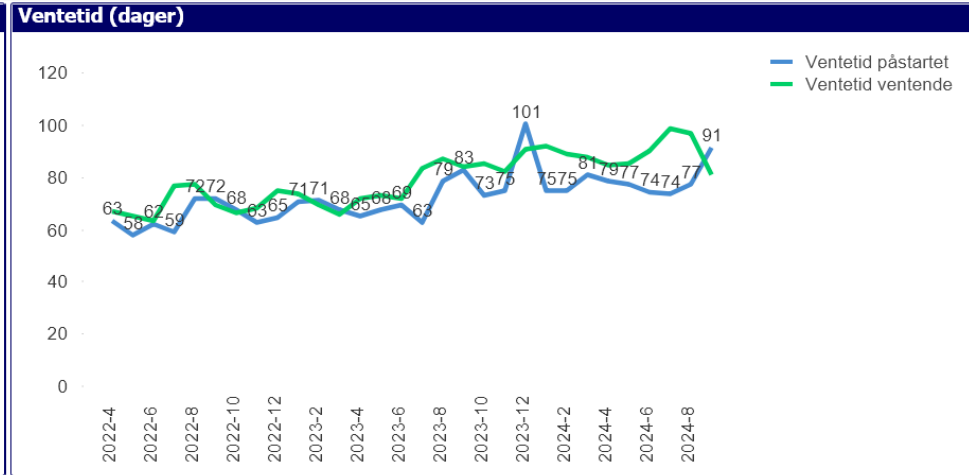
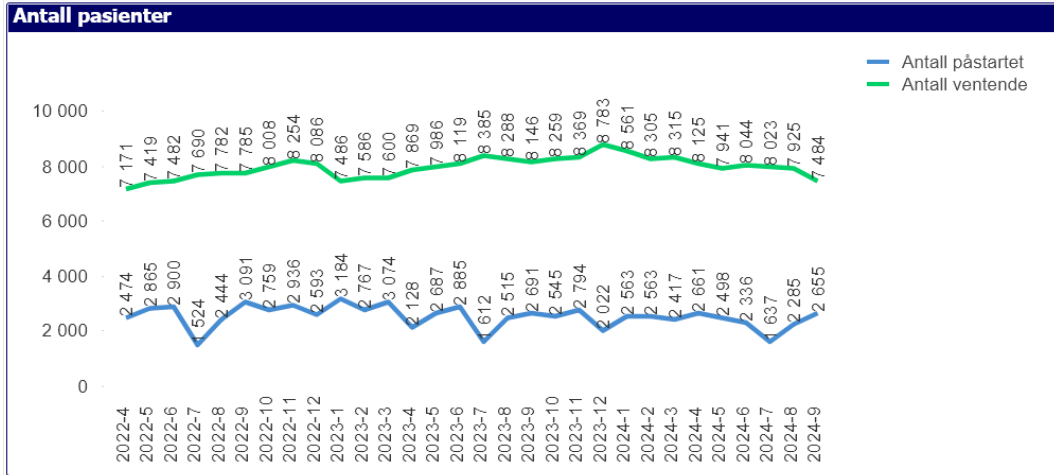

## Definisjoner:

### Ventetid påstartet:

"Ventetid påstartet" sier hvor mange dager pasientene måtte vente fra henvisning ble mottatt til helsehjelp påstartet.

### Ventetid ventende:

"Ventetid ventende" sier hvor mange dager pasienter har ventet siden henvisning ble mottatt ved sykehuset.

### Fristbrudd:

Et "fristbrudd" oppstår når en pasient med rett til helsehjelp ikke har fått påbegynt sin helsehjelp innen den satte fristen for senest forsvarlig oppstart av behandling.

# Utvikling i ventende pasienter, ventetid og fristbrudd – over 365 dager

Antall		
Periode	Antall påstartet	Antall ventende
	395	2 551
2023-8	12	95
2023-9	12	112
2023-10	6	135
2023-11	15	145
2023-12	66	187
2024-1	18	169
2024-2	17	176
2024-3	36	195
2024-4	27	194
2024-5	26	201
2024-6	13	276
2024-7	19	301
2024-8	24	258
2024-9	104	107

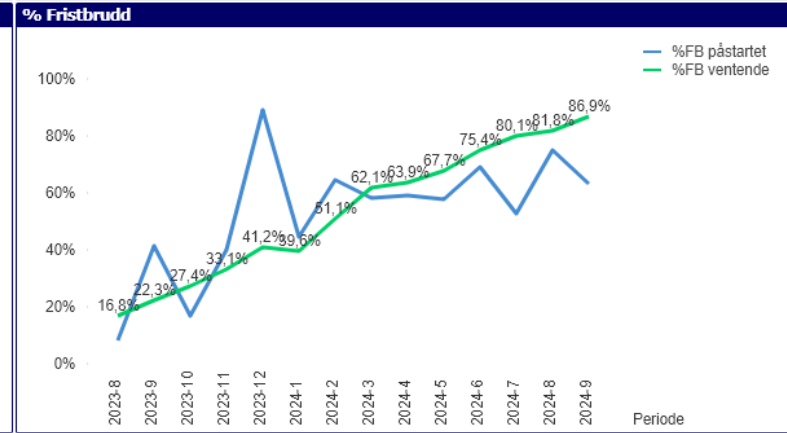
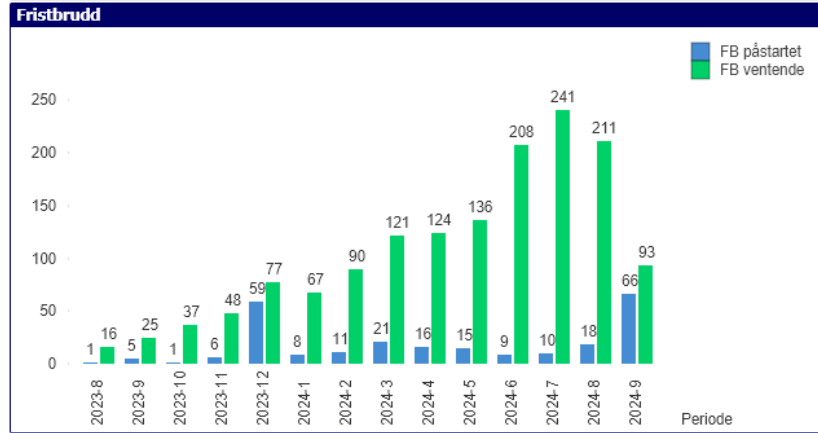
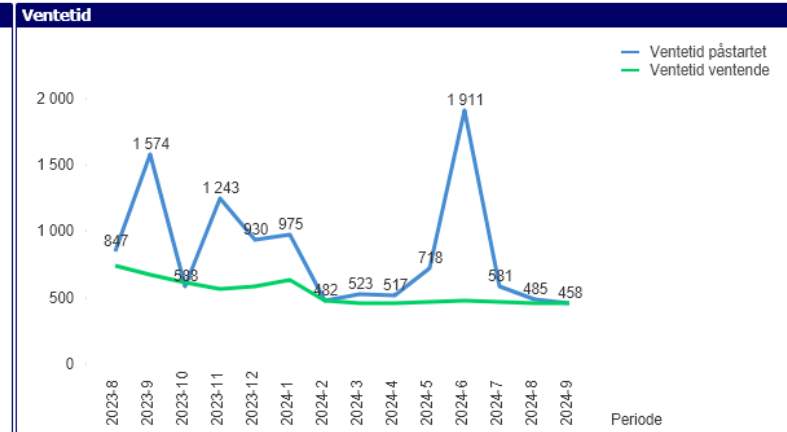
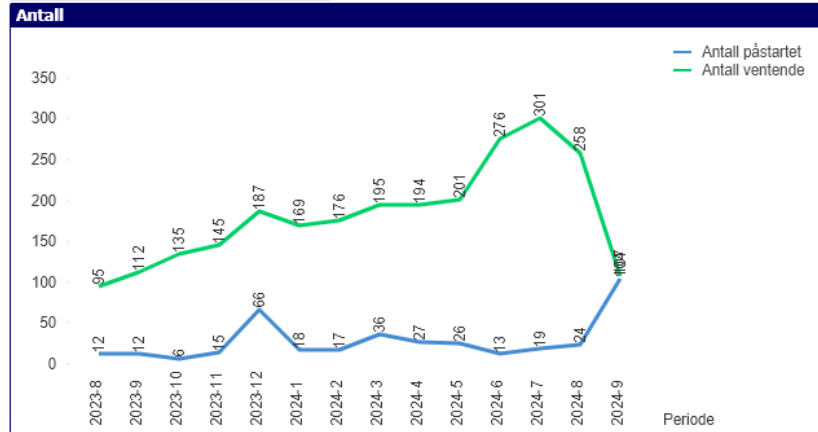

## Definisjoner:

### Ventetid påstartet:

"Ventetid påstartet" sier hvor mange dager pasientene måtte vente fra henvisning ble mottatt til helsehjelp påstartet.

### Ventetid ventende:

"Ventetid ventende" sier hvor mange dager pasienter har ventet siden henvisning ble mottatt ved sykehuset.

### Fristbrudd:

Et "fristbrudd" oppstår når en pasient med rett til helsehjelp ikke har fått påbegynt sin helsehjelp innen den satte fristen for senest forsvarlig oppstart av behandling.

# Utvikling i ventende pasienter, ventetid og fristbrudd – over 365 dager - fag

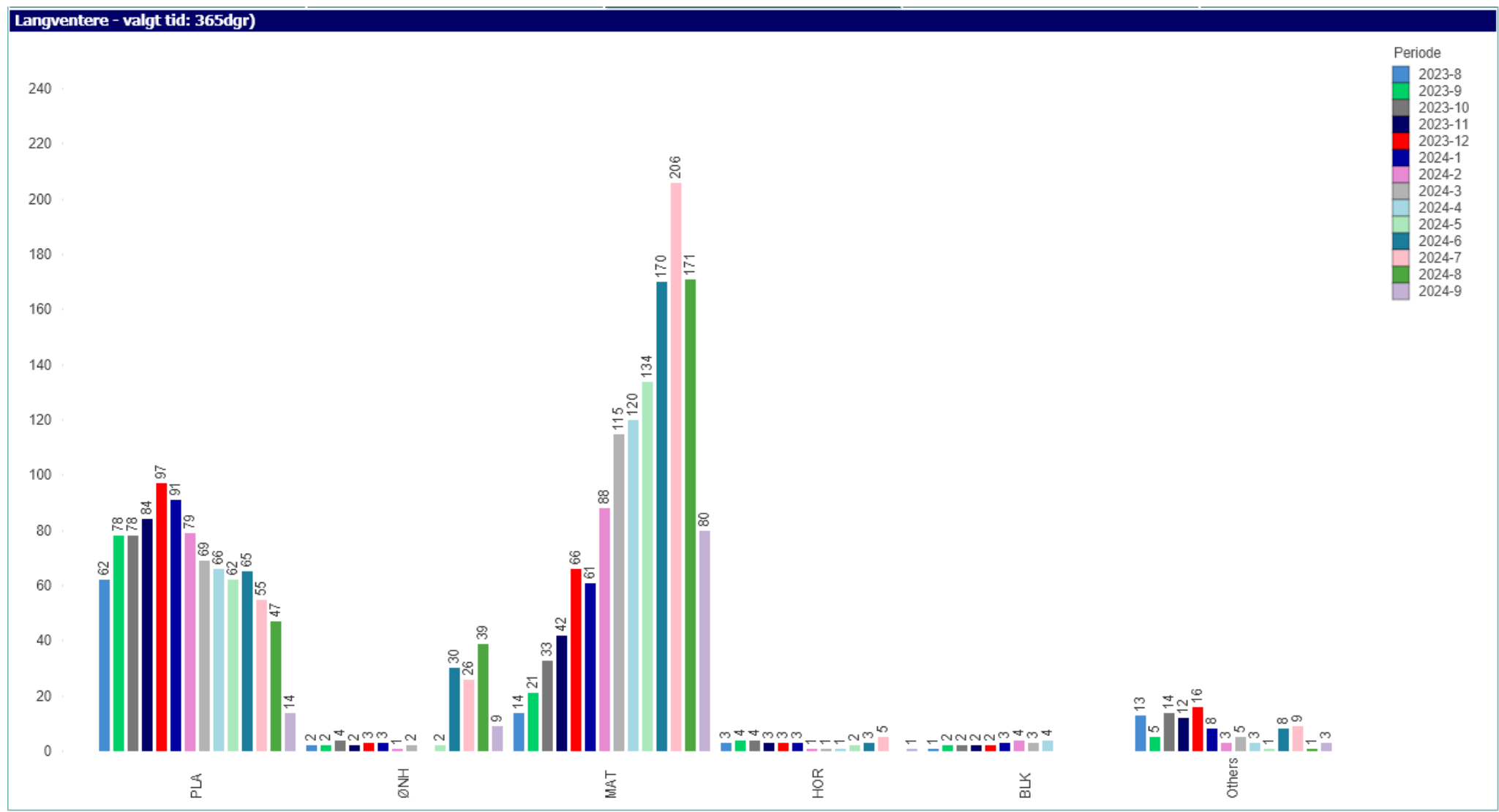



# Ventelistestatistikk

Tabell pr avd												
Avd	Avdeling_lang	Antall ventende	FB ventende	Antall påstartet	FB påstartet	Ventetid ventende	Ventetid påstartet	Max Ventetid ventende	Venter > 1år	%FB ventende	%FB påstartet	Tildelt Time Etter Frist
ANE	Anestesi avdeling	121	1	25	1	69,8	103,9	194	0	0,8%	4,0%	0
APS	Alderspsykiatrisk avdeling	28	1	12	3	34,9	67,5	105	0	3,6%	25,0%	1
ARB	Arbeidsmedisinsk avdeling	29	0	15	0	55,2	90,1	125	0	0,0%	0,0%	0
ATP	TSB og psykose avdeling	13	0	10	0	16,8	32,7	32	0	0,0%	0,0%	0
BAR	Barneavdelingen	113	2	42	0	30,8	55,9	110	0	1,8%	0,0%	1
BLK	Blod og kreft avdeling	35	2	28	1	50,5	15,8	329	0	5,7%	3,6%	1
BUP	Barne- og ungdomspsykiatrisk avdeling	71	0	50	0	22,3	37,1	77	0	0,0%	0,0%	0
DPS	Distrikts Psykiatrisk Senter	342	2	135	6	38,2	58,7	163	0	0,6%	4,4%	2
EMA	Endo/mammæ avdeling	43	0	81	0	16,2	10,2	116	0	0,0%	0,0%	0
FER	Fertilitetsavdelingen Sør, Porsgrunn	225	1	121	1	28,6	70,7	127	0	0,4%	0,8%	0
GAS	Gastrokirurgisk avdeling	454	0	200	0	40,6	58,5	172	0	0,0%	0,0%	1
GER	Geriatrisk avdeling	16	0	15	0	38,3	111,7	85	0	0,0%	0,0%	0
GYN	Gynekologisk avdeling	547	1	224	2	52,0	57,2	335	0	0,2%	0,9%	0
HAB	Habiliteringsavdeling	47	0	19	0	90,5	135,1	289	0	0,0%	0,0%	0
HJE	Hjerte avdeling	379	39	198	73	51,8	72,7	308	0	10,3%	36,9%	5
HOR	Hormon avdeling	229	106	52	19	98,1	73,7	377	1	46,3%	36,5%	3
INF	Infeksjonsavdeling	44	20	10	1	142,6	45,9	452	2	45,5%	10,0%	2
LUN	Lunge avdeling	261	84	67	21	96,4	101,0	371	1	32,2%	31,3%	1
MAT	Mage-tarm avdeling	716	535	113	51	170,2	120,4	837	80	74,7%	45,1%	3
NEV	Nevrologisk avdeling	269	0	77	0	52,3	77,7	347	0	0,0%	0,0%	0
NYR	Nyre avdeling	31	2	15	1	50,3	73,7	143	0	6,5%	6,7%	0
ØNH	Øre-Nese-Hals avdeling	1 503	17	370	89	107,8	167,5	672	9	1,1%	24,1%	1
ORT	Ortopedisk avdeling	816	1	292	1	61,8	87,6	288	0	0,1%	0,3%	2
PLA	Plastikkirurgisk avdeling	644	0	225	1	107,7	166,8	495	14	0,0%	0,4%	0
PSA	Psykiatrisk sykehus avdeling	3	0	5	1	27,0	70,2	48	0	0,0%	20,0%	0
REF	Rehab. fysikalskmedisinsk avdeling	93	0	100	0	37,3	43,9	225	0	0,0%	0,0%	0
URO	Urologisk avdeling	412	3	154	1	47,6	70,1	320	0	0,7%	0,6%	0
<b>Total</b>		<b>7 484</b>	<b>817</b>	<b>2 655</b>	<b>273</b>	<b>81,0</b>	<b>91,4</b>	<b>837</b>	<b>107</b>	<b>10,9%</b>	<b>10,3%</b>	<b>23</b>

Tabell pr klinikk											
Klinikk	Antall ventende	FB ventende	Antall påstartet	FB påstartet	Ventetid ventende	Ventetid påstartet	Max Ventetid ventende	Venter > 1år	%FB ventende	%FB påstartet	
ABK	121	1	25	1	69,8	103,9	194	0	0,8%	4,0%	
BUK	231	2	111	0	40,3	61,0	289	0	0,9%	0,0%	
KIR	4 419	22	1 546	94	79,0	104,3	672	23	0,5%	6,1%	
KPR	386	3	162	10	37,2	58,1	163	0	0,8%	6,2%	
MED	2 073	788	675	167	104,6	78,0	837	84	38,0%	24,7%	
MSK	254	1	136	1	31,6	72,8	127	0	0,4%	0,7%	
<b>Total</b>	<b>7 484</b>	<b>817</b>	<b>2 655</b>	<b>273</b>	<b>81,0</b>	<b>91,4</b>	<b>837</b>	<b>107</b>	<b>10,9%</b>	<b>10,3%</b>	

Tabell pr fagområde											
Fag	Antall ventende	FB ventende	Antall påstartet	FB påstartet	Ventetid ventende	Ventetid påstartet	Max Ventetid ventende	Venter > 1år	%FB ventende	%FB påstartet	
BUP	71	0	50	0	22,3	37	77	0	0,0%	0,0%	
Somatikk	7 027	814	2 443	263	84,0	95	837	107	11,6%	10,8%	
TSB	12	0	11	0	16,4	31	28	0	0,0%	0,0%	
VOP	374	3	151	10	37,8	60	163	0	0,8%	6,6%	
<b>Total</b>	<b>7 484</b>	<b>817</b>	<b>2 655</b>	<b>273</b>	<b>81,0</b>	<b>91</b>	<b>837</b>	<b>107</b>	<b>10,9%</b>	<b>10,3%</b>	

# Ventetider per tjenesteområde (ventende og påstartede pasienter)

Ventetid (dager) pr tjenesteområde



**Definisjoner:**

Ventetid påstartet:  
"Ventetid påstartet" sier hvor mange dager pasientene måtte vente fra henvisning ble mottatt til helsehjelp påstartet.

Ventetid ventende:  
"Ventetid ventende" sier hvor mange dager pasienter har ventet siden henvisning ble mottatt ved sykehuset.

# Ventende pasienter, ventetid og fristbrudd per avdeling i rapporteringsperioden

Status ved utgangen av måned: 2024-9

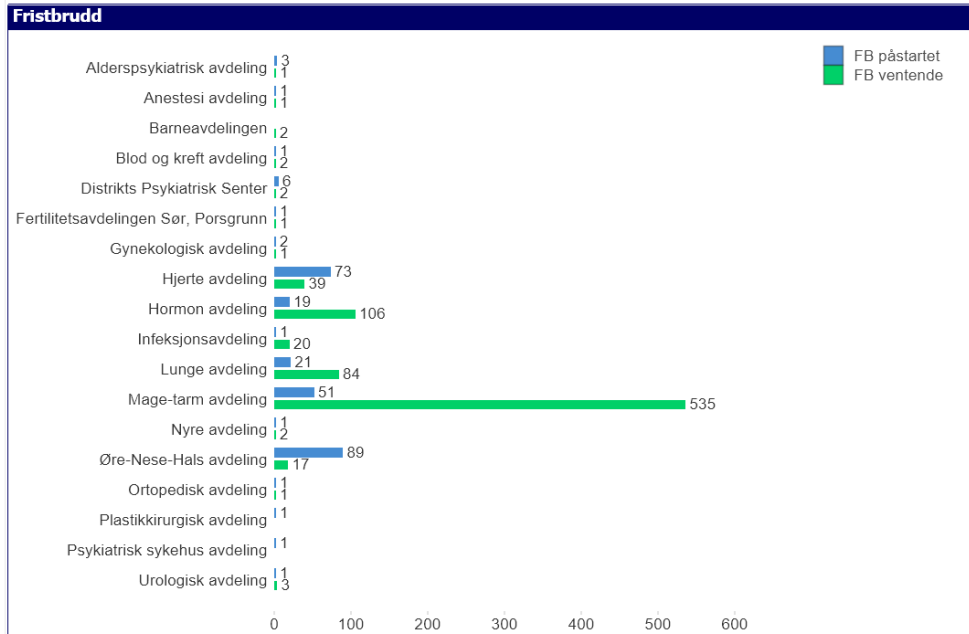
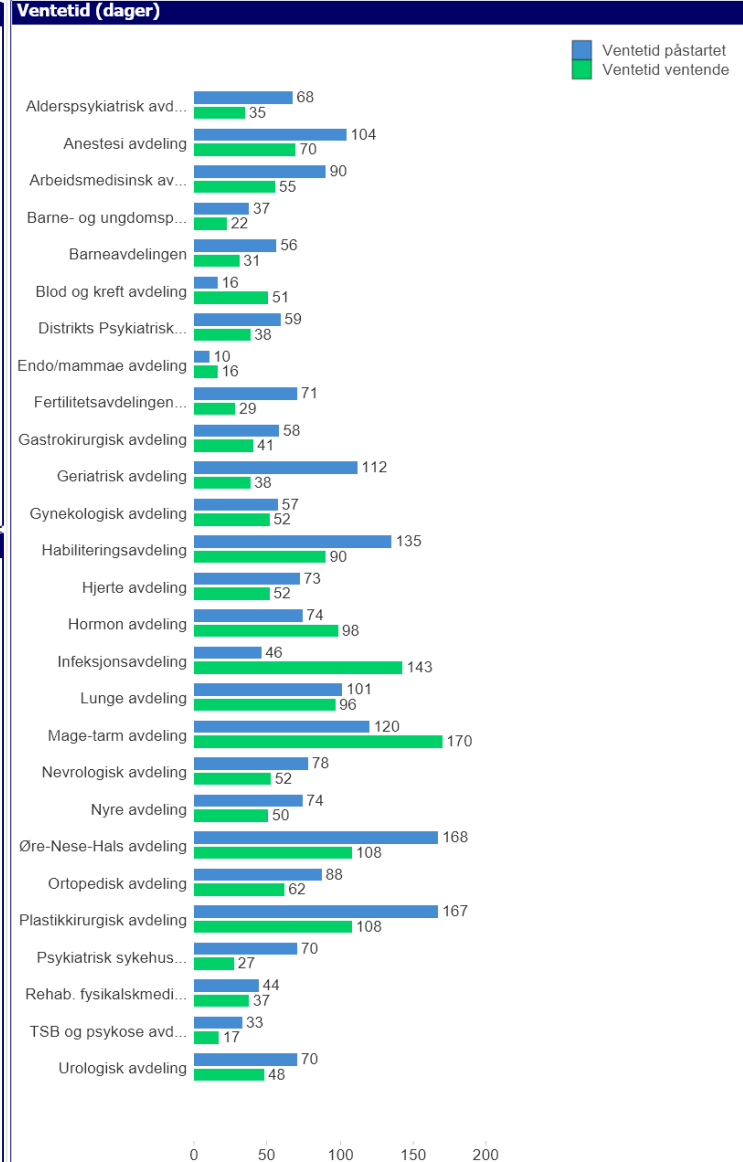
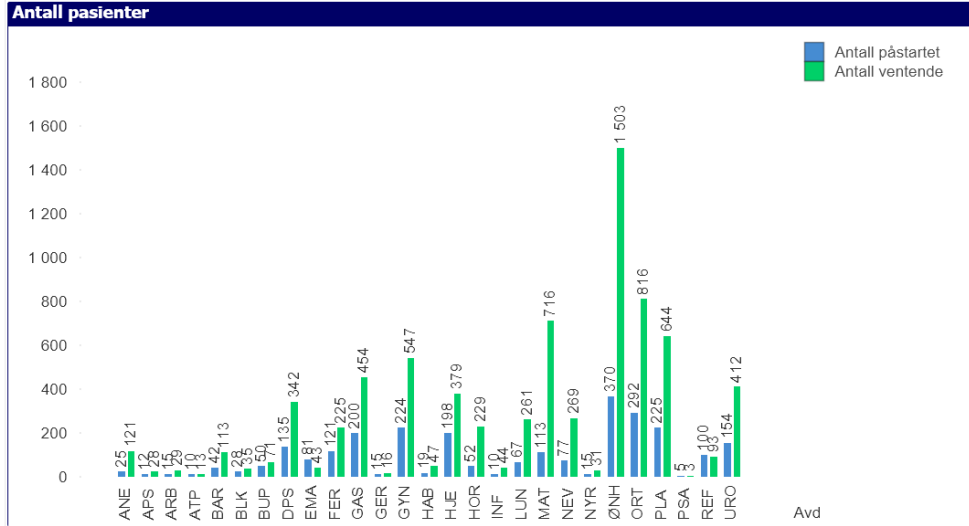

**Definisjoner:**

Ventetid påstartet:  
"Ventetid påstartet" sier hvor mange dager pasientene måtte vente fra henvisning ble mottatt til helsehjelp påstartet.

Ventetid ventende:  
"Ventetid ventende" sier hvor mange dager pasienter har ventet siden henvisning ble mottatt ved sykehuset.

Fristbrudd:  
Et "fristbrudd" oppstår når en pasient med rett til helsehjelp ikke har fått påbegynt sin helsehjelp innen den satte fristen for senest forsvarlig oppstart av behandling.

# Passert planlagt tid

● Antall kontakter passert planlagt tid ● Andel kontakter passert planlagt tid

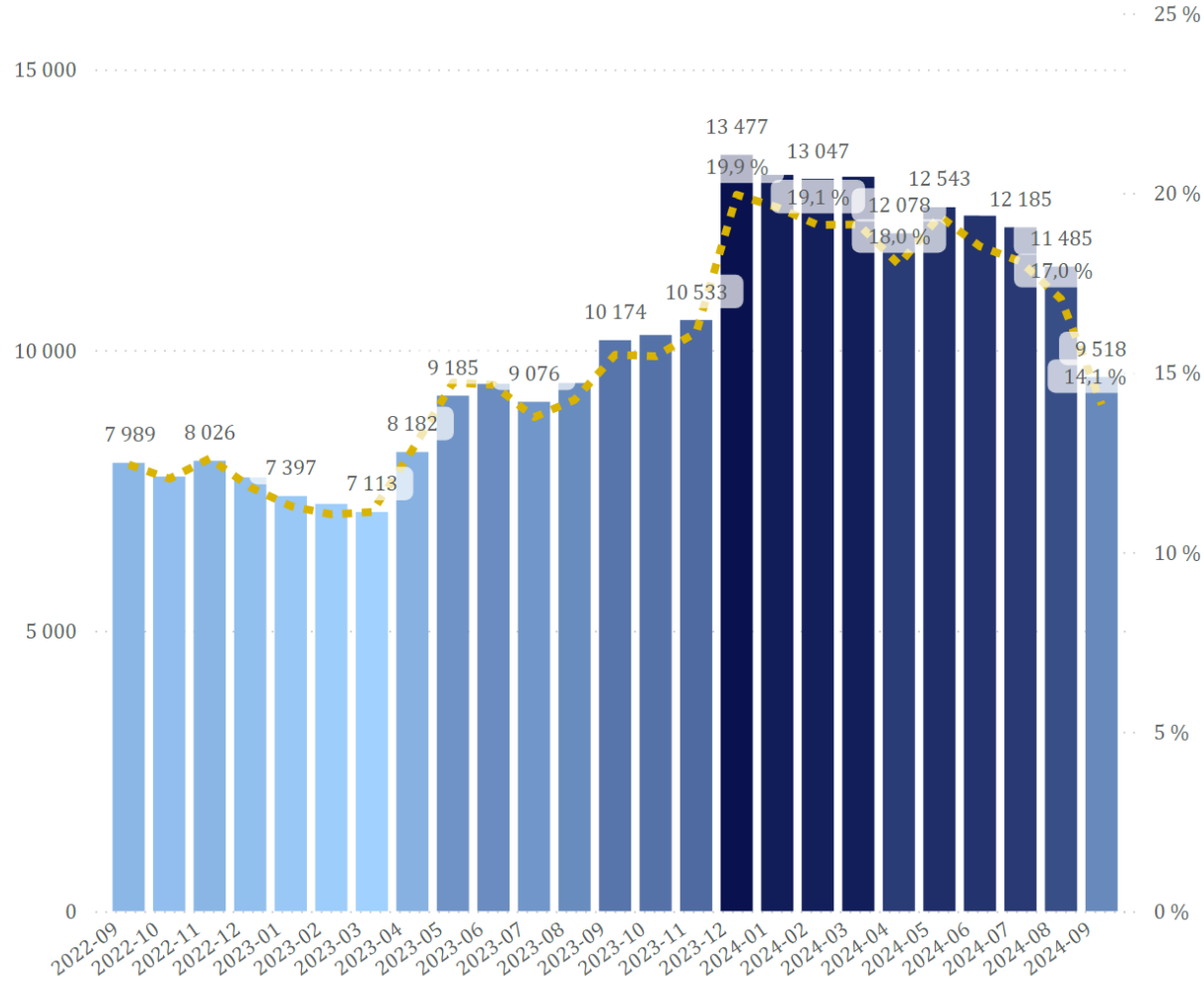

Andel kontakter passert planlagt tid per fagområde

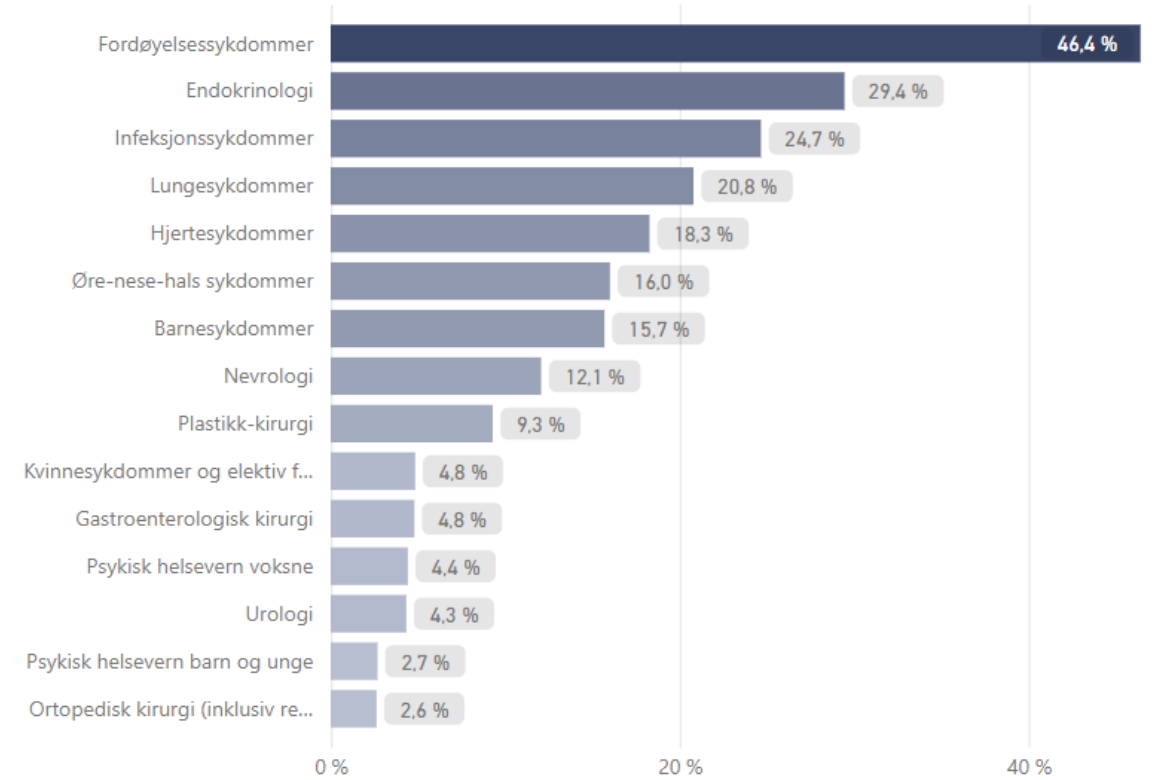

**Forklaring:**

Passert planlagt tid beskriver antall og andel pasientavtaler som er forsinket i forhold til tidspunkt for planlagt kontakt.

Alle planlagte pasientkontakter skal være registrert med dato/klokkeslett for neste pasientavtale, eller en tentativ uke/ måned. Tidspunkt settes ut fra en medisinsk vurdering.

# Passert planlagt tid - utvikling per avdeling

Utvikling pr AVD

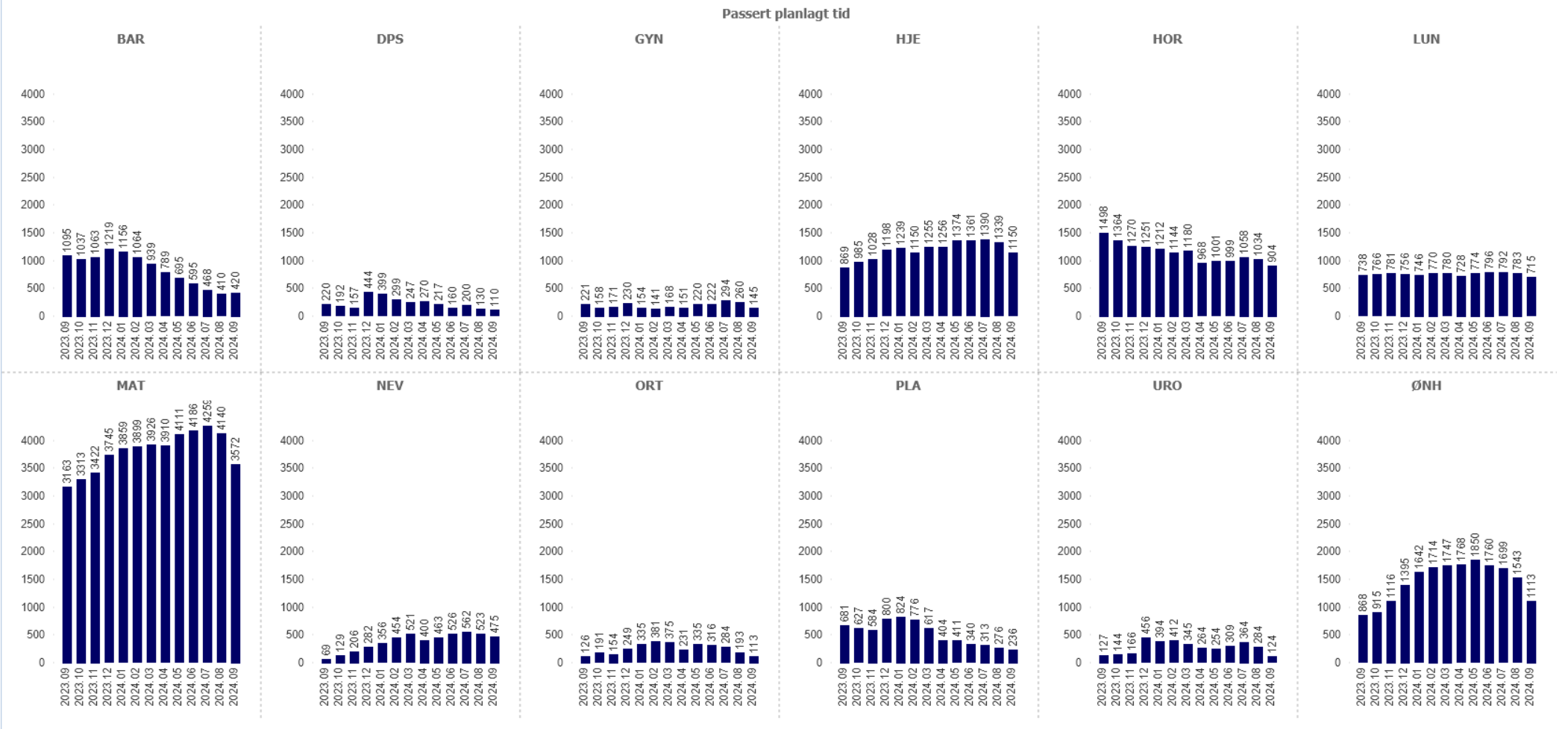

**Forklaring:**

Passert planlagt tid beskriver antall og andel pasientavtaler som er forsinket i forhold til tidspunkt for planlagt kontakt.

Passert planlagt tid kalles også "Løftebrudd".

Alle planlagte pasientkontakter skal være registrert med dato/klokkeslett for neste pasientavtale, eller en tentativ uke/ måned. Tidspunkt settes ut fra en medisinsk vurdering.

## Passert planlagt tid - sammenligning med andre foretak i HSØ

Helseforetak	Antall planlagte kontakter	Kontakter passert planlagt tid	Kontakter ikke passert planlagt tid	Andel passert planlagt tid
Akershus Universitetssykehus	190 141	23 807	166 334	12,5 %
Oslo Universitetssykehus	298 156	32 016	266 140	10,7 %
Sykehuset Innlandet	134 829	19 529	115 300	14,5 %
Sykehuset i Vestfold	112 900	20 188	92 712	17,9 %
Sørlandet Sykehus	130 060	17 594	112 466	13,5 %
Sykehuset Telemark	67 497	9 518	57 979	14,1 %
Sykehuset Østfold	142 335	26 000	116 335	18,3 %
Vestre Viken	206 448	28 002	178 446	13,6 %
Sunnaas Sykehus	4 773	136	4 637	2,8 %
Diakonhjemmet Sykehus	39 899	3 437	36 462	8,6 %
Lovisenberg Diakonale Sykehus	49 732	4 636	45 096	9,3 %
Betanien Hospital	11 062	1 981	9 081	17,9 %
Martina Hansen Hospital	17 257	1 062	16 195	6,2 %
Revmatismesykehuset Lillehammer	6 120	1 233	4 887	20,1 %
<b>Totalt</b>	<b>1 411 209</b>	<b>189 139</b>	<b>1 222 070</b>	<b>13,4 %</b>

## Pasientsikkerhet - utvikling i indikatorer siste tre måneder

	2024-07	2024-08	2024-09	Snitt 2023
<b>8a) Gjennomsnittstid fra mottak av henvisning til vurdering av henvisning er fullført</b>				
Gjennomsnitt vurderingstid (dager)	2,9	3,6	2,7	2,8
Antall henvisninger vurdert	3 052	4 203	4 498	4 495
Andel henvisninger vurdert innen 10 dager	94,2 %	91,0 %	94,8 %	93,8 %
<b>8b) Andel åpne dokumenter i EPJ som er mer enn 14 dager gamle</b>				
Totalt antall åpne dokumenter som er mer enn 14 dager gamle	6 610	5 721	6 456	3 556
Herav antall legedokumenter	1 251	1 033	1 135	1 430
Herav antall sykepleierdokumenter	3 237	2 804	3 191	982
<b>8c) Antall pasienter med åpen henvisningsperiode</b>				
Antall pasienter med åpen henvisningsperiode, uten ny kontakt	1 031	969	1 081	911
<b>8d) Andel pasienter som har fått direkte time innen 10 virkedager</b>				
Andel direkte time (rapporteres en måned på etterskudd)	71 %	78 %		70 %
<b>Andel epikriser sendt innen 7 dager og 1 dag</b>				
Andel epikriser innen 7 dager (innlagte pasienter)	88 %	86 %	86 %	84 %
Andel epikriser innen 1 dag (innlagte pasienter)	72 %	72 %	68 %	63 %

I denne sammenheng viser "Pasientsikkerhet" de pasienter som blir kategorisert som "glemt av sykehuset".

### Definisjoner

Antall åpne dokumenter i EPJ som er mer enn 14 dager gamle:

Representerer antall dokumenter i det pasientadministrative system som er åpne (ikke markert som lest) etter 14 dager. Indikatoren skal omfatte alle dokumenter som er mer enn 14 dager gamle – uavhengig av når de er opprettet. Det skal differensieres på dokumenter generert av henholdsvis leger, sykepleiere, og andre.

Antall pasienter med åpen henvisningsperiode:

Antall pasienter der henvisningsperioden fortsatt holdes åpen uten at avtale om ny kontakt er registrert. Med «åpen henvisningsperiode, uten ny kontakt» menes at henvisningsperioden står åpen, men pasienten står ikke på venteliste eller har ikke oppmøtetid.

Andel pasienter som har fått direkte time innen 10 virkedager:

Andel pasienter som får fast timeavtale innen 10 virkedager (14 løpedager) fra mottak av henvisning. Indikatoren rapporteres én måned på etterskudd.

Med mottatte henvisninger menes henvisninger som er rettighetsvurdert, og besluttet at pasienten skal tilbys utredning/behandling ved sykehuset. Med timeavtale menes tidspunkt, dato evt. med klokkeslett, for oppmøtetid på sykehuset.

# Andel epikriser innen 1 dag per klinikk og avdeling

Andel epikriser sendt innen 1 dag	2024-06	2024-07	2024-08	2024-09
BUK	43 %	53 %	46 %	49 %
KIR	77 %	76 %	75 %	71 %
KPR	63 %	68 %	60 %	61 %
MED	69 %	72 %	74 %	69 %
<b>STHF</b>	<b>70 %</b>	<b>72 %</b>	<b>72 %</b>	<b>68 %</b>

Andel epikriser sendt innen 1 dag*	2024-06	2024-07	2024-08	2024-09
BUP	50 %	80 %	80 %	83 %

Det er kun epikriser etter innleggelse/døgnopphold som inngår i indikatoren.

\*Psykisk helsevern for Barn og Unge (BUP) er ekskludert fra tallgrunnlaget for den offisielle indikatoren, i henhold til definisjonskatalogen. Verdien BUK omfatter således kun somatikk.

## Utvikling i andel epikriser innen 1 dag per klinikk

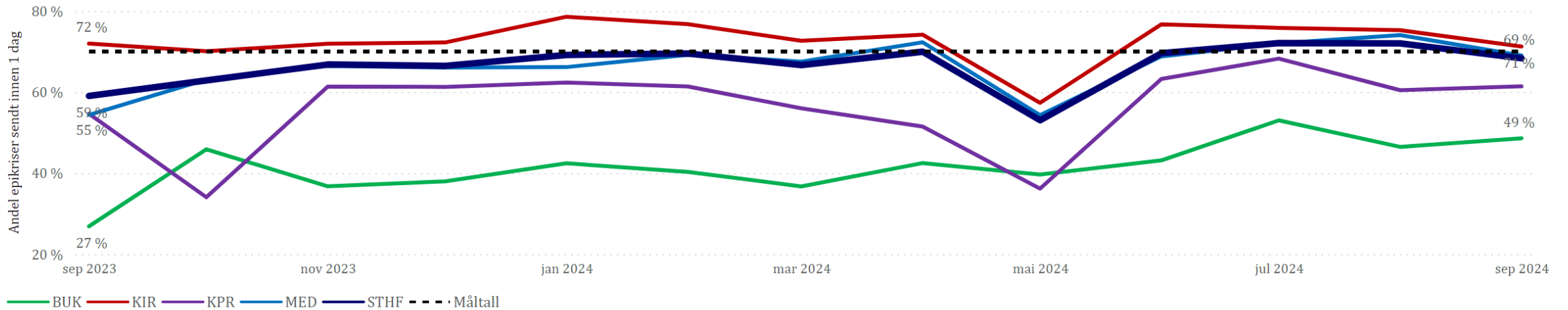

### Om indikatoren:

Epikrisetid beskriver tiden fra pasienten skrives ut til epikrisen er sendt. Denne tiden er et uttrykk for samhandling og kommunikasjon av relevant informasjon. Indikatoren er et effektivt mål på hvordan spesialisthelsetjenesten kommuniserer med henviser, øvrige tjenester og pasienten selv. Lang epikrisetid svekker pasientens mulighet til å få kontinuitet i behandlingen og sikker oppfølging etter utskrivning fra behandling. Gjennom måling av epikrisetid rettes oppmerksomheten mot å redusere uønsket lang epikrisetid.

Andel epikriser innen 1 dag - 10 avdelinger med lavest resultat siste periode

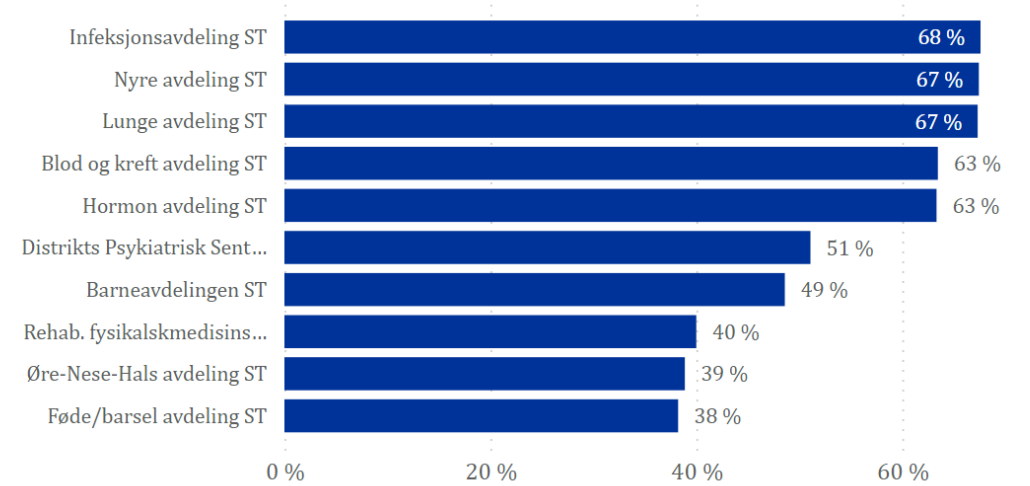



## Pakkeforløp kreft - detaljer om pakkeforløp per krefttype

Pakkeforløp	2024-09			2024		
	Antall	Herav innen std forløpstid	Andel innen std forløpstid	Antall	Herav innen std forløpstid	Andel innen std forløpstid
Blærekreft	4	4	100 %	88	78	89 %
Brystkreft	11	11	100 %	161	113	70 %
Bukspyttkjertelkreft	5	4	80 %	23	12	52 %
Eggstokkreft				4	4	100 %
Galleveiskreft				6	2	33 %
Hjernekreft						
Kreft hos barn						
Kreft i spiserør og magesekk				10	8	80 %
Livmorhalskreft				14	6	43 %
Livmorkreft	4	4	100 %	32	22	69 %
Lungekreft	8	6	75 %	102	42	41 %
Lymfom				22	6	27 %
Malignt melanom	16	12	75 %	238	210	88 %
Myelomatose				8	8	100 %
Nevroendokrine svulster				4	2	50 %
Nyrekreft	4	4	100 %	62	44	71 %
Primær leverkreft				4	0	0 %
Prostatakreft	22	8	36 %	196	112	57 %
Sarkom						
Skjoldbruskkjertelkreft				2	0	0 %
Testikkelkreft	2	2	100 %	10	8	80 %
Tykk- og endetarmskreft	21	20	95 %	179	118	66 %
<b>Totalt</b>	<b>97</b>	<b>75</b>	<b>77 %</b>	<b>1165</b>	<b>795</b>	<b>68 %</b>

# Pakkeforløp kreft - Antall og andel pakkeforløp innen standard forløpstid (alle kreftformer)

● Antall innen frist ● Antall over frist ● Andel innen frist

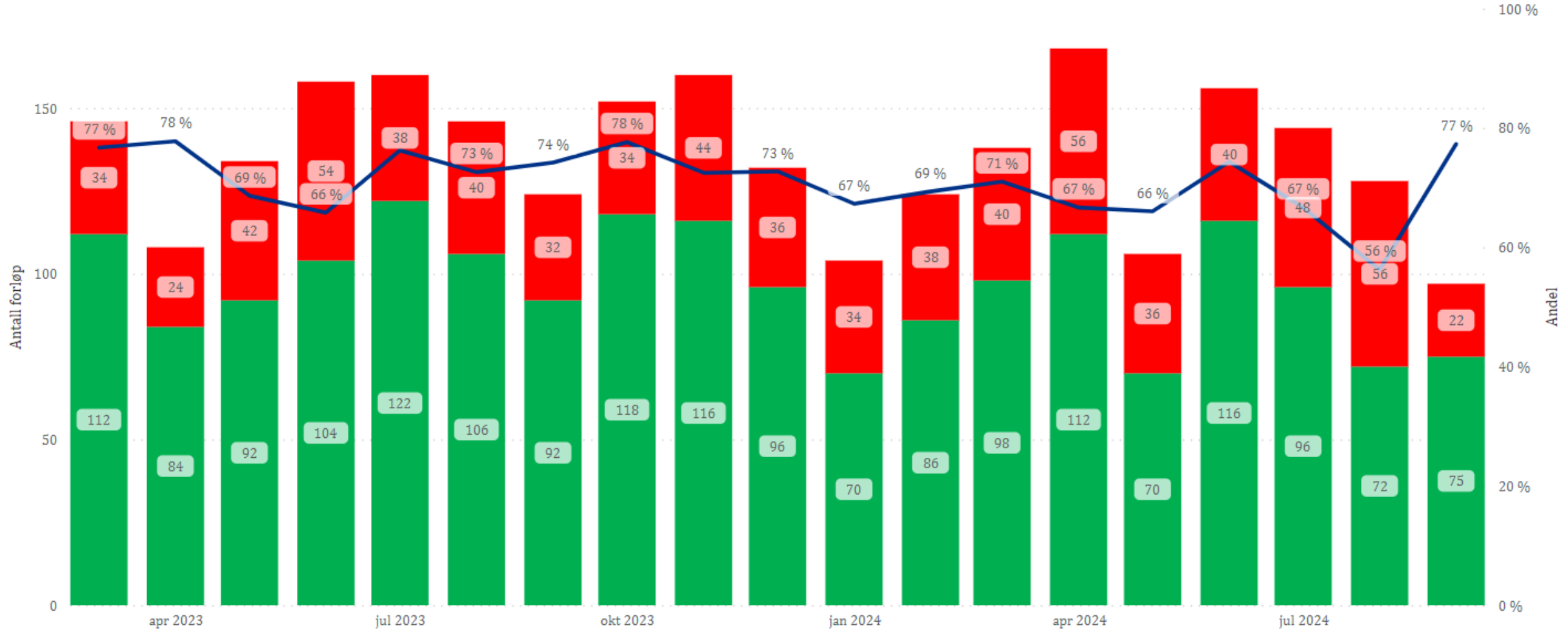

# Pakkeforløp kreft - utvikling i indikatorer for STHF

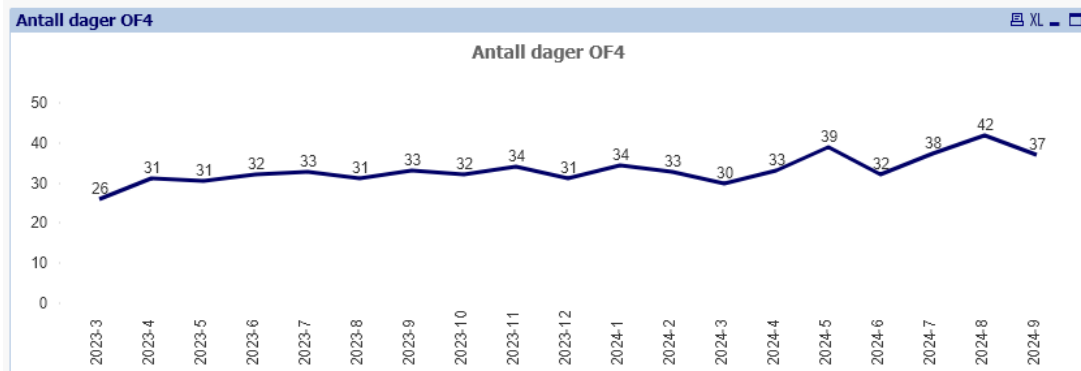
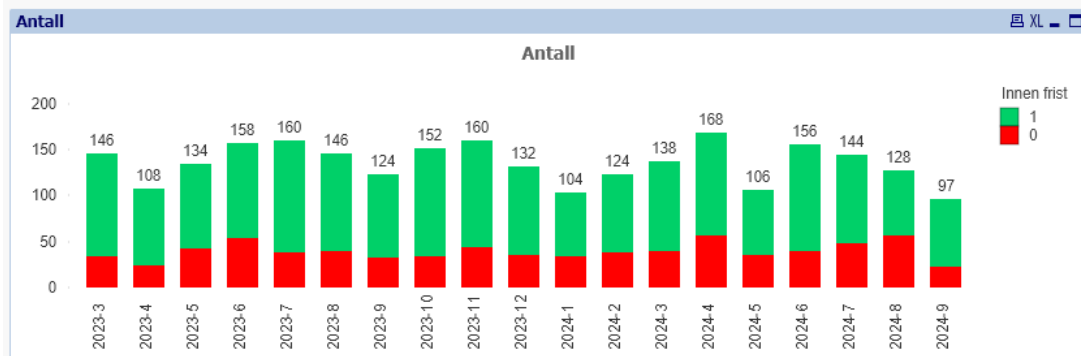
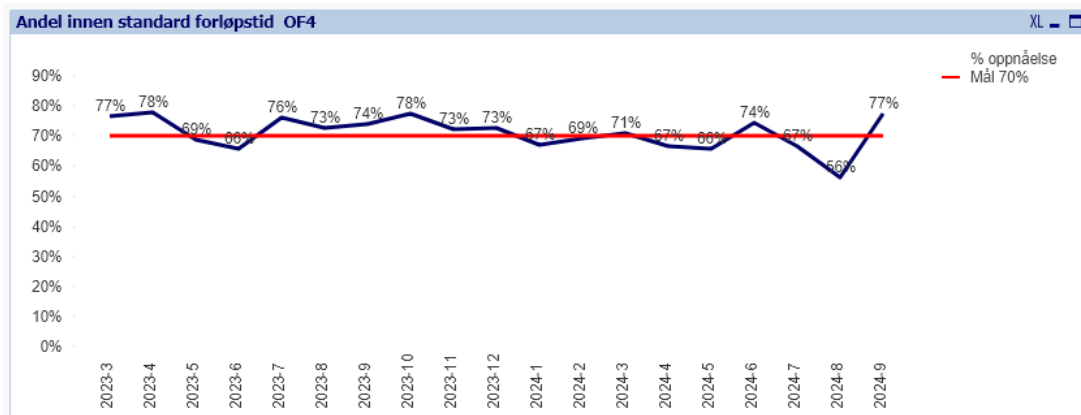

År		2 024		
Forløp	Pakkeforløp	Antall	Herav innen std forløpstid	% Innen std forløpstid
A01	Brystkreft	161	113	70%
A04	Myelomatose	8	8	100%
A06	Lymfom	22	6	27%
A07	Bukspyttkjertelkreft	23	12	52%
A12	Tykk- og endetarmskreft	179	118	66%
A14	Blærekreft	88	78	89%
A15	Nyrekreft	62	44	71%
A16	Prostatakreft	196	112	57%
A18	Testikkelkreft	10	8	80%
A20	Livmorkreft	32	22	69%
A21	Eggstokkreft	4	4	100%
A22	Livmorhalskreft	14	6	43%
A26	Lungekreft	102	42	41%
A32	Kreft i spiserør og magesekk	10	8	80%
A34	Primær leverkreft	4	0	0%
A37	Skjoldbruskkjertelkreft	2	0	0%
A38	Malignt melanom	238	210	88%
A39	Nevroendokrine svulster	4	2	50%
A40	Galleveiskreft	6	2	33%
<b>Total</b>		<b>1165</b>	<b>795</b>	<b>68%</b>

# Pasientforløp PHV og TSB - Antall og andel pasientforløp innen standard forløpstid

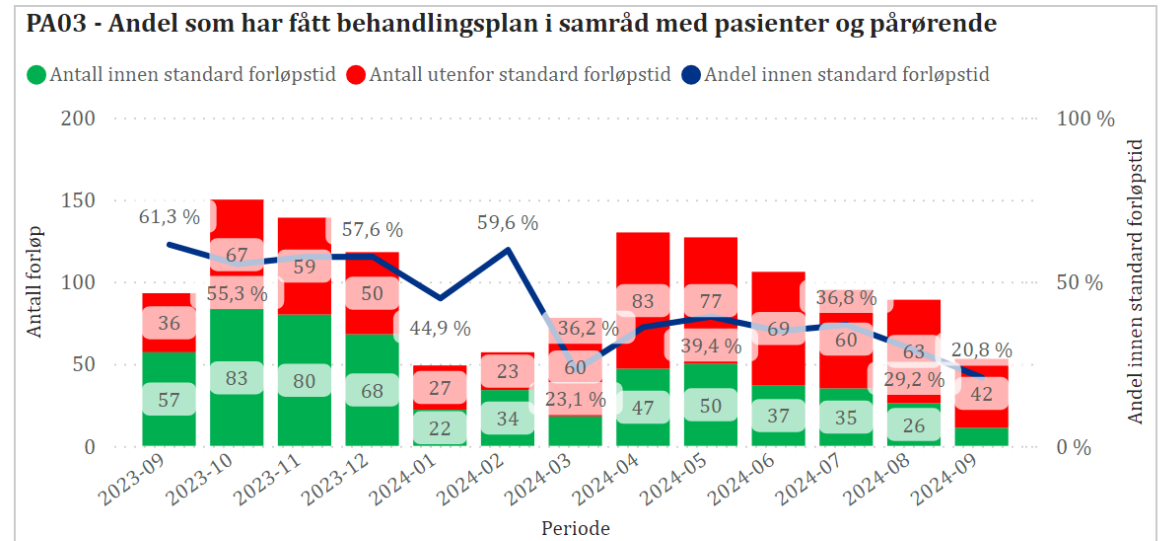
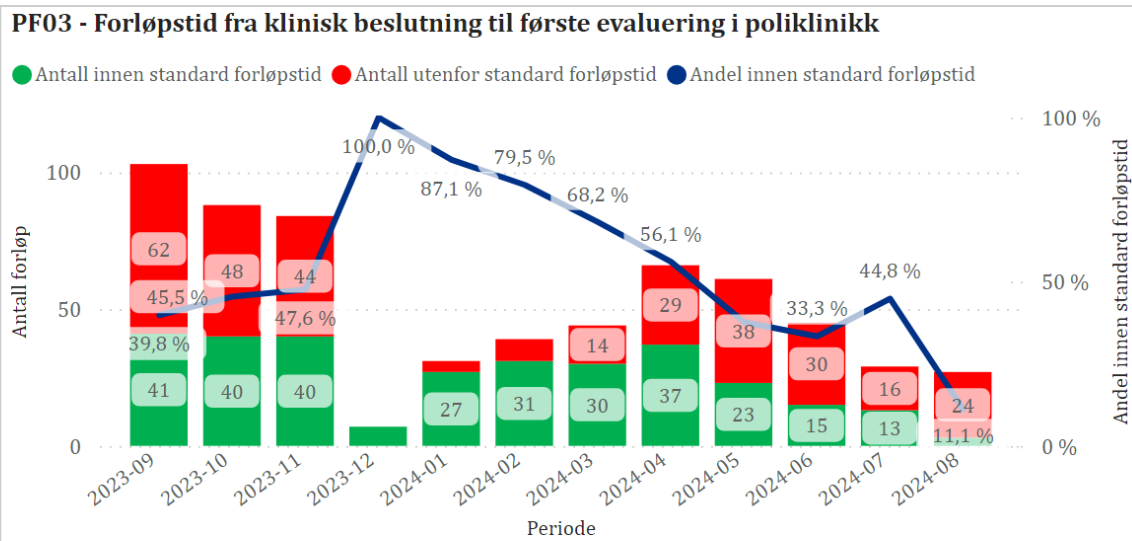
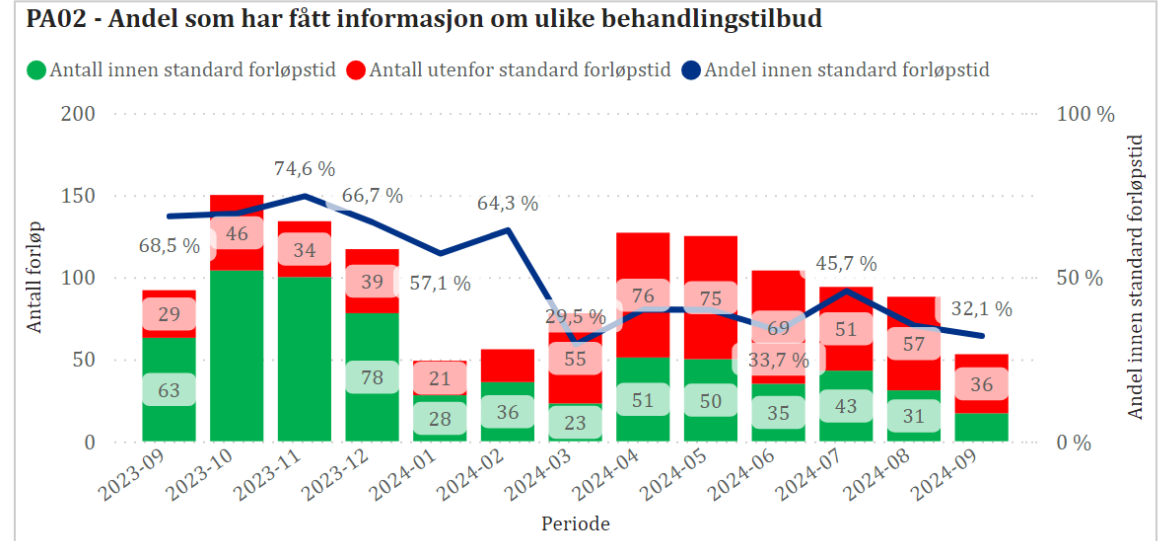
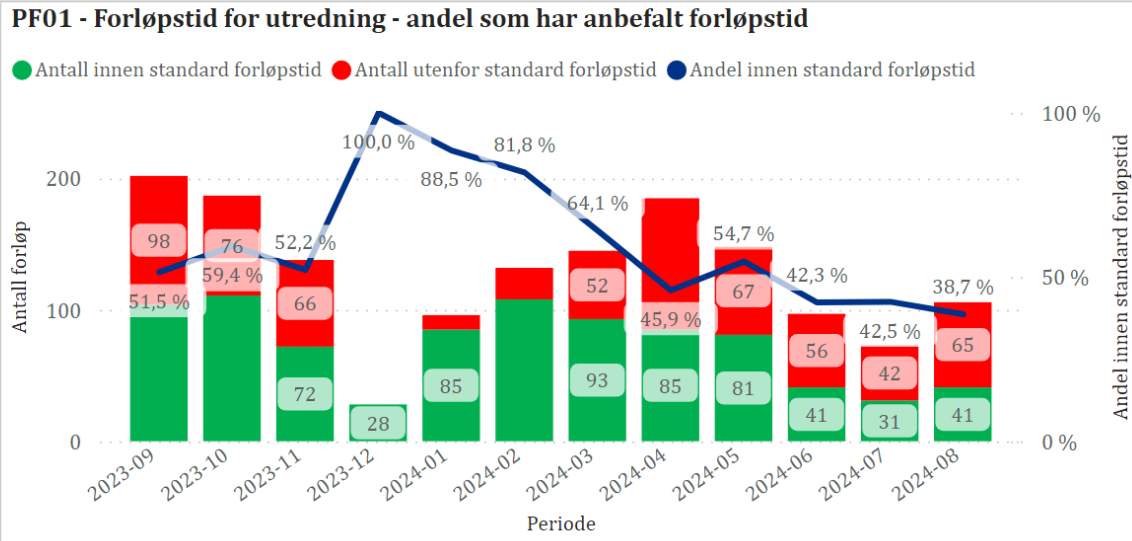

Kilde: Tilbakemeldingsrapport for Pakkeforløp for psykisk helse og rus, FHI

**Kommentar:** Grafene viser måloppnåelse per indikator for alle fagområder samlet. Et pasientforløp tildeles det foretaket som har den første registreringen av det aktuelle pasientforløpet, også hvis pasienten henvises til et annet foretak eller annen institusjon. Verdiene rapportert fra NPR reflekterer derfor ikke nødvendigvis den reelle aktiviteten knyttet til pasientforløp ved Sykehuset Telemark.

# Belegg somatikk - utvikling for STHF og status for rapporteringsperioden per sengepost

Belegg (gjennomsnitt av antall innlagte pasienter i hele perioden som vises her) : 205,6 antall pasienter, som utgjør 100%

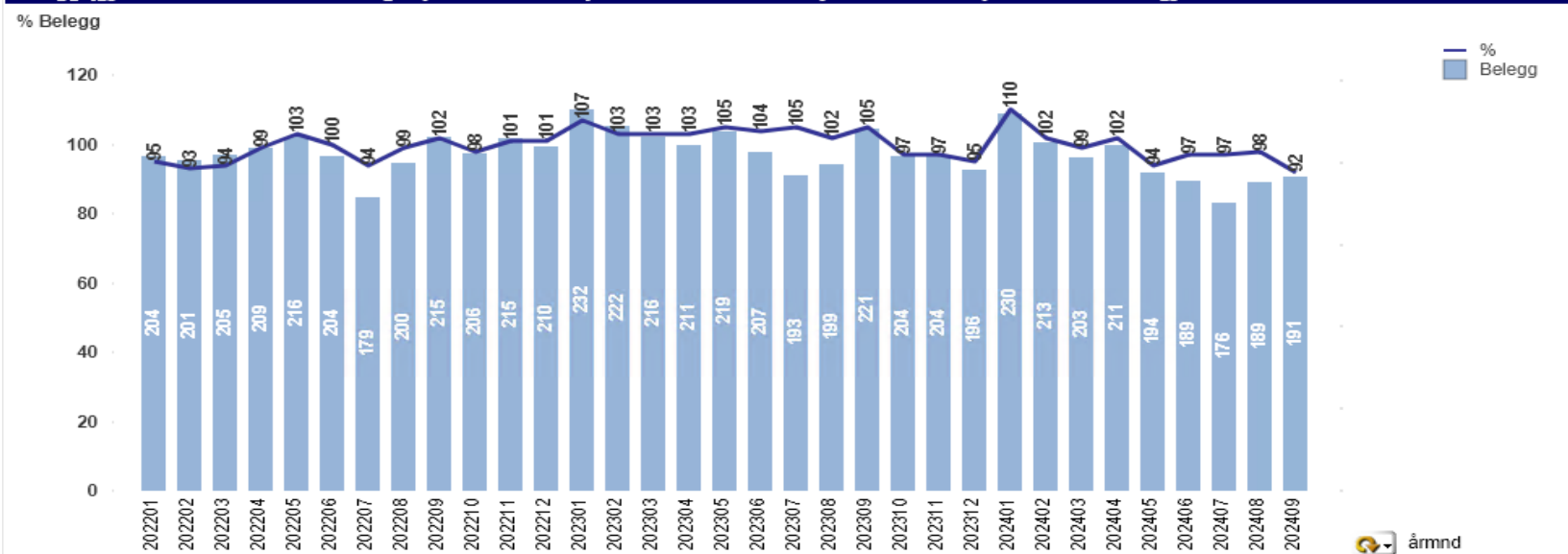

## Belegg pr post - siste måned

Post	Belegg	Senger	Beleggs%
	<b>191,5</b>	<b>207</b>	<b>92%</b>
Infeksjon-mage-tarm post Skien	21,3	20	107%
Kirurgisk post 3. etg Skien	27,5	26	104%
Kirurgisk post 6. etg Skien	25,2	24	103%
Hjerte-nyre-hormon Skien	22,0	24	92%
Lunge-geriatri Skien	18,2	20	91%
Medisinsk post Notodden	20,1	22	91%
Nevrologi-slag-rehab Skien	18,4	21	88%
Blod-kreft post Skien	15,5	18	86%
Kirurgisk post Notodden	10,8	13	80%
Kirurgisk post 1. etg Skien	7,8	10	78%
Barnepost Skien	7,1	11	64%

## Senger

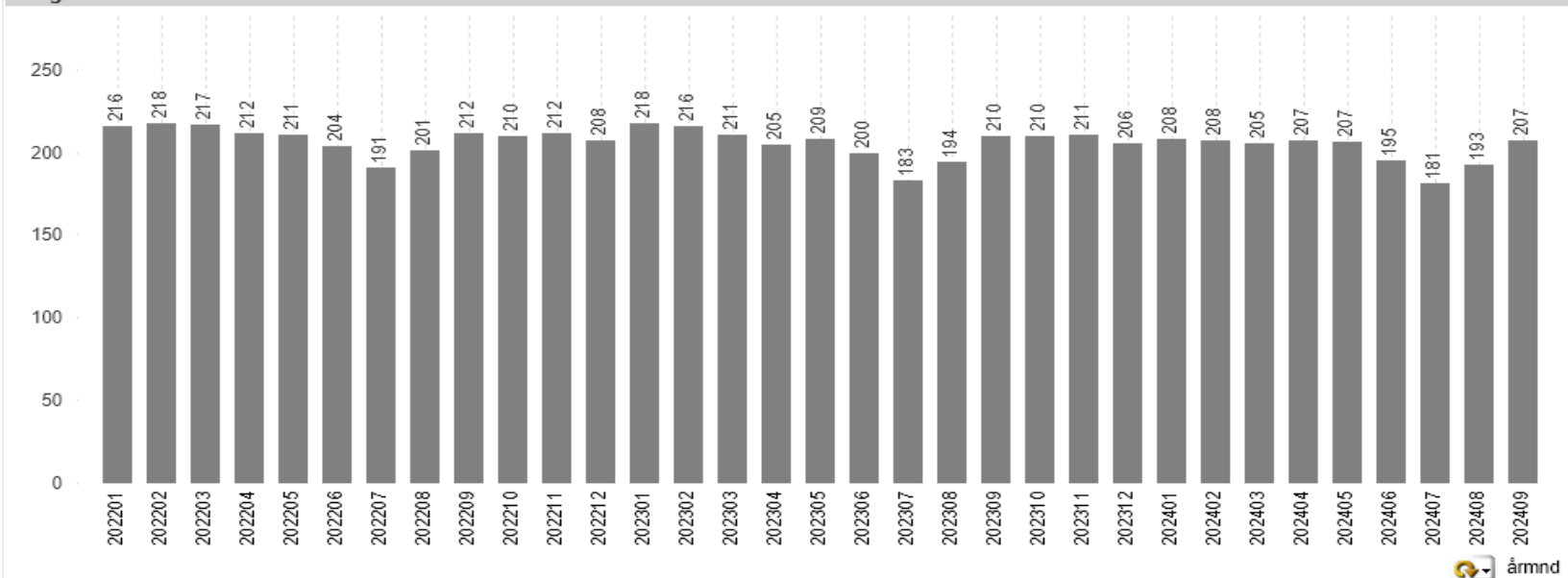

# Korridorpasienter

Antall korridorpasienter STHF

● 2022 ● 2023 ● 2024

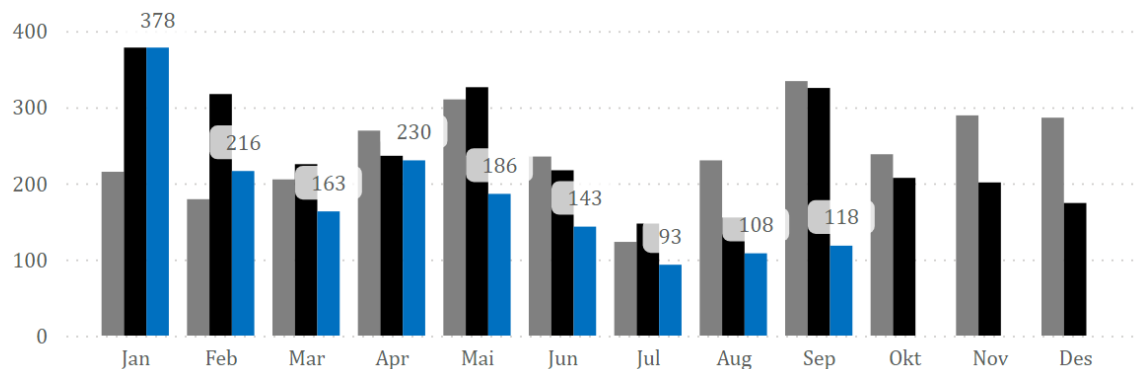

Andel korridorpasienter STHF

● 2022 ● 2023 ● 2024

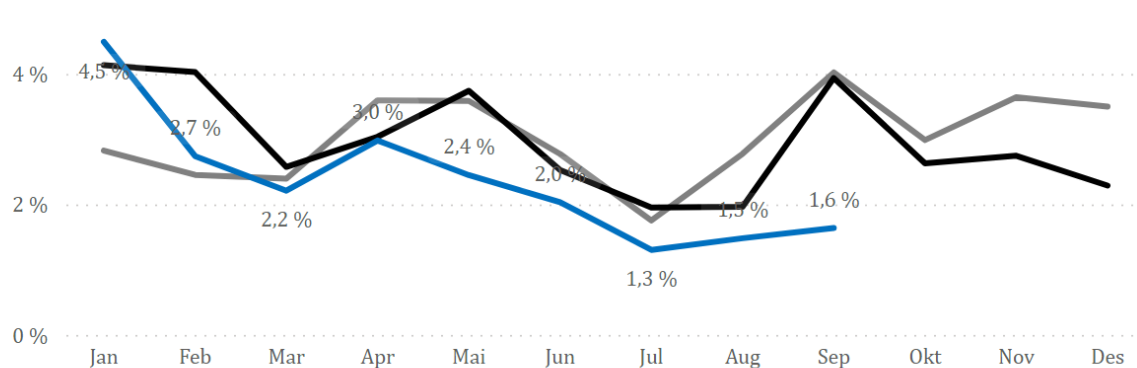

Antall korridorpasienter per klinikk siste 13 mnd

● Kirurgisk klinikk ● Medisinsk klinikk

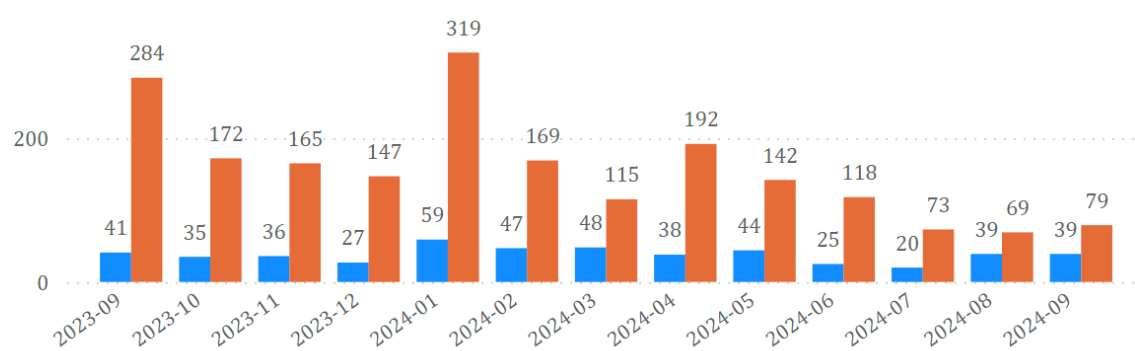

Andel korridorpasienter per klinikk siste 13 mnd

● Kirurgisk klinikk ● Medisinsk klinikk

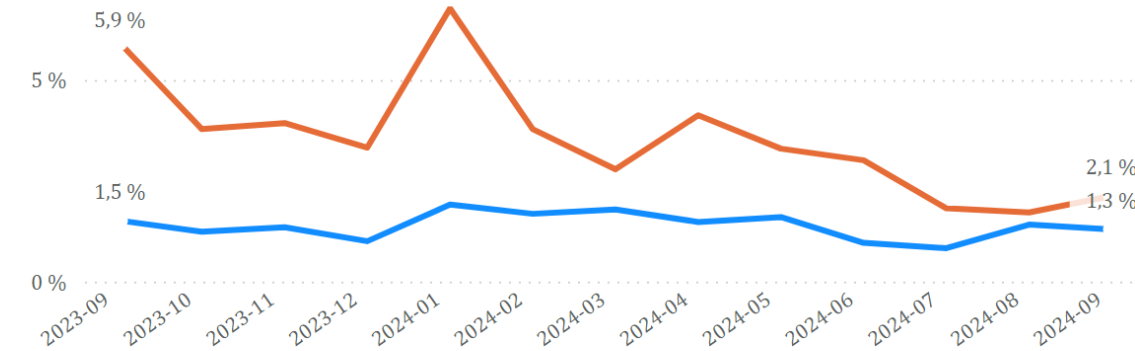

**Definisjon av indikatoren (HSØ definisjonskatalog)**

Antall og andel pasienter som kl. 07.00 er plassert i seng på korridor, bad, skyllerom, dagligstue m.m.

Det regnes også som korridorpasienter når plassering på korridor velges som løsning på observasjons- eller kontaktbehov. Dersom mor og barn etter fødsel plasseres på korridor eller lignende, skal de regnes som 2 korridorpasienter.

Gjelder ikke "ekstra" pasienter på ordinære sengeplasser eller sengeplasser som er tatt ut av drift. Det betyr at antall korridorpasienter ikke beregnes ut fra totalt overbelegg, eller som antall flere pasienter enn antall ordinære sengeplasser.

# Utskrivningsklare pasienter

USK-døgn per måned STHF

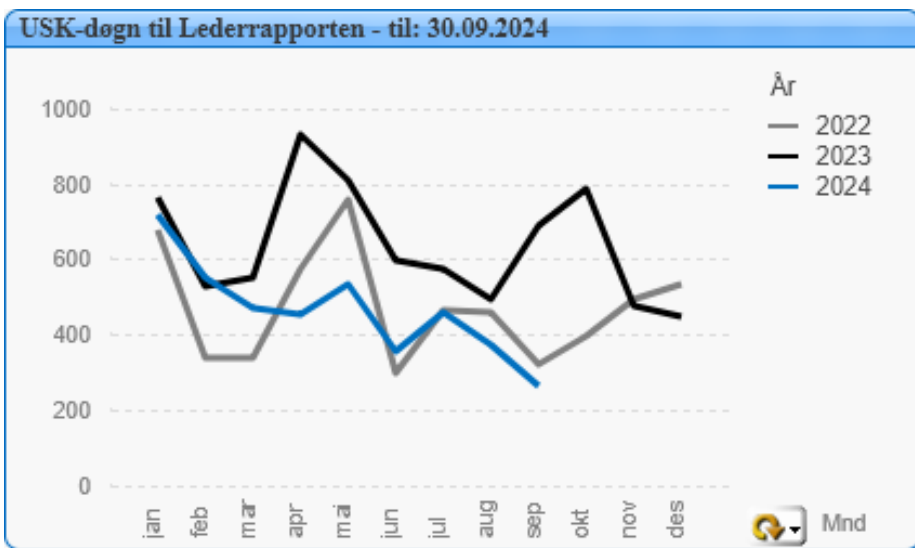

USK-døgn hittil i år, fordelt på somatikk og psykiatri

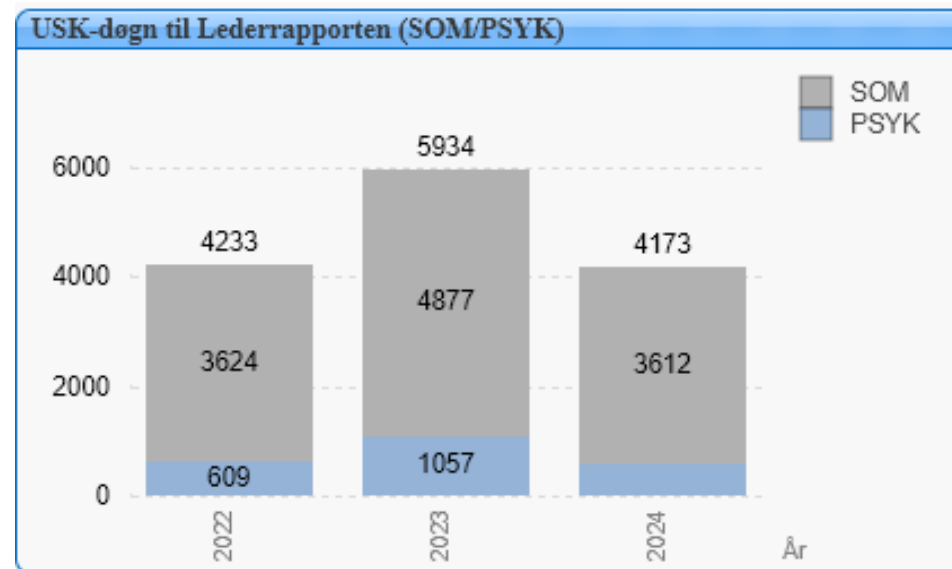

# Andel ikke-planlagte reinnleggelser

## Somatikk - status for rapporteringsperioden

### Reinnleggelser etter behandlingssted HiÅ

Helseforetak > Behandlingssted

	Antall reinnleggelser	Andel reinnleggelser	Gj dager siden forrige innleggelse	Gj liggetid reinnleggelser	Liggedøgn reinnleggelser
<b>Sykehuset Telemark</b>	<b>2 077</b>	<b>13,4 %</b>	<b>11,2</b>	<b>5,12</b>	<b>10 633</b>
+ Kragerø Somatikk	6	30,0 %	13,2	9,67	58
+ Notodden Somatikk	361	15,8 %	11,2	4,01	1 446
+ Skien STHF Somatikk	1 710	13,0 %	11,2	5,34	9 129
<b>Totalt</b>	<b>2 077</b>	<b>13,4 %</b>	<b>11,2</b>	<b>5,12</b>	<b>10 633</b>

## Andel reinnleggelser

Utvikling valgt måltall per mnd

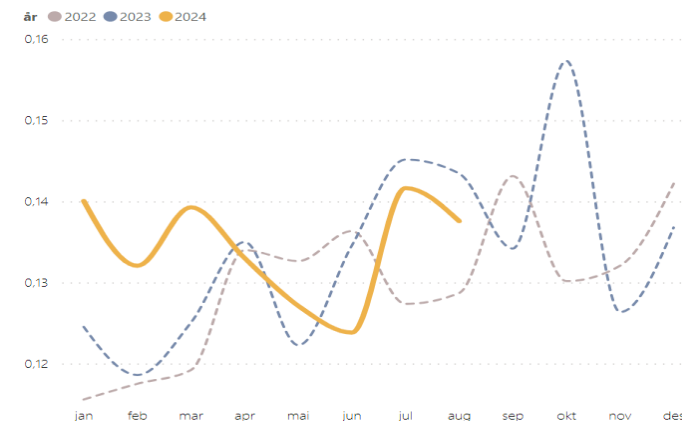

## Psykisk helsevern og Tverrfaglig spesialisert rusbehandling - status for rapporteringsperioden

### Reinnleggelser etter behandlingssted HiÅ

Helseforetak > Behandlingssted

	Antall reinnleggelser	Andel reinnleggelser	Gj dager siden forrige innleggelse	Gj liggetid reinnleggelser	Liggedøgn reinnleggelser
<b>Sykehuset Telemark</b>	<b>241</b>	<b>13,9 %</b>	<b>11,5</b>	<b>4,87</b>	<b>1 173</b>
+ Seljord Voksenpsykiatri			21,0		
+ Skien STHF Barne- og ungdomspsykiatri			10,3		
+ Skien STHF Voksenpsykiatri	236	17,6 %	11,5	4,88	1 152
<b>Totalt</b>	<b>241</b>	<b>13,9 %</b>	<b>11,5</b>	<b>4,87</b>	<b>1 173</b>

Utvikling valgt måltall per mnd

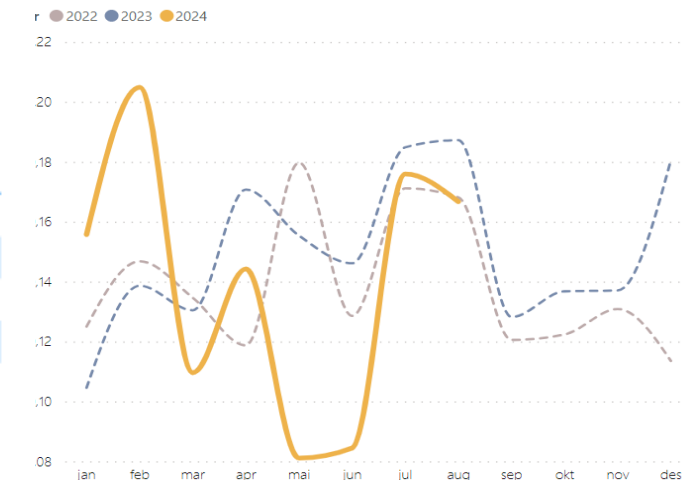



## Aktivitet dag, døgn og poliklinikk - alle tjenesteområder

	Denne periode				Hittil i år				Endring HiÅ 2024 - 2023		
<b>Somatikk</b>											
	Faktisk	Budsjett	Budsjettavvik	%	Faktisk	Budsjett	Budsjettavvik	%	HiÅ 2023	Endring	%
Antall utskrivninger Døgnbehandling	2 146	2 251	-105	-4,7 %	19 186	19 888	-702	-3,5 %	19 593	-407	-2,1 %
Antall liggedøgn Døgnbehandling	7 211	7 984	-773	-9,7 %	67 737	70 554	-2 817	-4,0 %	73 740	-6 003	-8,1 %
Antall oppholdsdager Dagbehandling	2 380	2 711	-331	-12,2 %	21 325	22 686	-1 361	-6,0 %	21 835	-510	-2,3 %
Antall inntektsgivende polikliniske opphold	16 772	16 606	166	1,0 %	133 157	138 994	-5 837	-4,2 %	135 147	-1 990	-1,5 %
<b>VOP - Psykisk helsevern for voksne</b>											
	Faktisk	Budsjett	Budsjettavvik	%	Faktisk	Budsjett	Budsjettavvik	%	HiÅ 2023	Endring	%
Antall utskrivninger Døgnbehandling	145	156	-11	-7,1 %	1 282	1 323	-41	-3,1 %	1 333	-51	-3,8 %
Antall liggedøgn Døgnbehandling	2 896	2 882	14	0,5 %	24 771	24 144	627	2,6 %	24 097	674	2,8 %
Antall inntektsgivende polikliniske opphold	3 647	3 777	-130	-3,4 %	31 675	31 759	-84	-0,3 %	30 275	1 400	4,6 %
<b>BUP - Psykisk helsevern for barn og unge</b>											
	Faktisk	Budsjett	Budsjettavvik	%	Faktisk	Budsjett	Budsjettavvik	%	HiÅ 2023	Endring	%
Antall utskrivninger Døgnbehandling	12	16	-4	-23,7 %	61	137	-76	-55,5 %	74	-13	-17,6 %
Antall liggedøgn Døgnbehandling	97	116	-19	-16,4 %	999	1 001	-2	-0,2 %	988	11	1,1 %
Antall inntektsgivende polikliniske opphold	2 933	3 123	-190	-6,1 %	22 506	24 884	-2 378	-9,6 %	23 367	-861	-3,7 %
<b>TSB - Tverrfaglig spesialisert rusbehandling</b>											
	Faktisk	Budsjett	Budsjettavvik	%	Faktisk	Budsjett	Budsjettavvik	%	HiÅ 2023	Endring	%
Antall utskrivninger Døgnbehandling	27	38	-11	-28,9 %	357	329	28	8,5 %	322	35	10,9 %
Antall liggedøgn Døgnbehandling	261	293	-32	-10,9 %	2 309	2 311	-2	-0,1 %	2 351	-42	-1,8 %
Antall inntektsgivende polikliniske opphold	1 023	825	198	24,0 %	7 884	6 936	948	13,7 %	6 501	1 383	21,3 %

# ISF-poeng somatikk

\* ISF-budsjettavvik =  
Budsjettavvik hittil i år (inneværende år) x ISF enhetspris

	Denne periode				Hittil i år					ISF bud.-avvik* (1000 kr)	
	Faktisk	Budsjett	Budsjettavvik	%	Faktisk	Budsjett	Budsjettavvik	%	HiÅ 2023		Budsjett 2024
Kirurgisk klinikk	1 930	1 836	94	5 %	15 121	15 292	-171	-1 %	14 700	20 451	-3 568
Medisinsk klinikk	1 704	1 858	-154	-8 %	15 795	16 509	-715	-4 %	16 670	21 978	-14 941
BUK	236	262	-25	-10 %	2 353	2 318	35	2 %	2 258	3 123	732
Akutt og beredskap	12	14	-2	-11 %	96	101	-5	-5 %	83	138	-101
MSK	61	48	13	28 %	363	317	47	15 %	264	439	974
Ufordelt/kvalitetssikring											
DRG Somatikk utført ved STHF	3 944	4 018	-74	-2 %	33 728	34 537	-809	-2 %	33 974	46 129	-16 904
Total ISF-poeng Somatikk (inkl. legemidler, FBV) "sørge for"	4 225	4 318	-93	-2 %	36 496	37 245	-750	-2 %	36 515	49 739	-15 672

ISF produktivitet somatikk 2020-2024

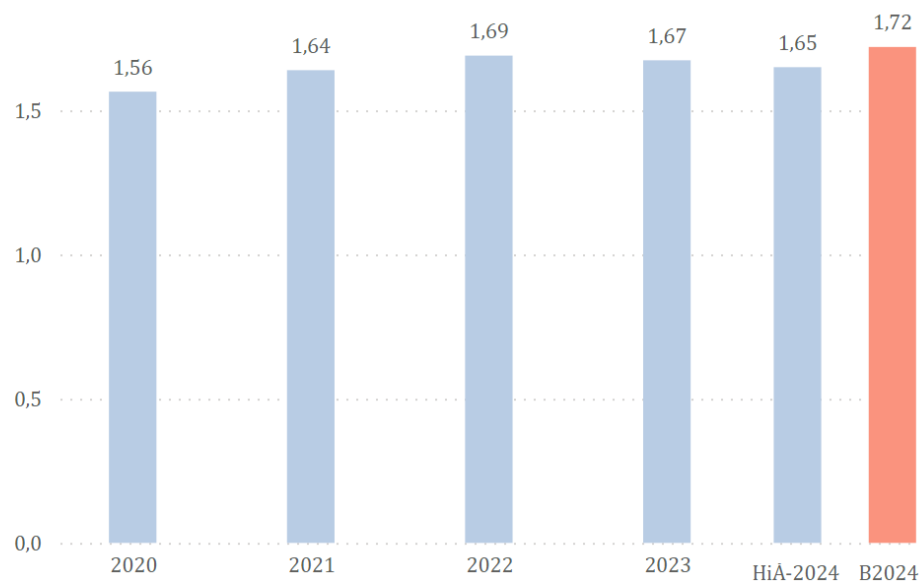

ISF-poeng Somatikk utført ved STHF

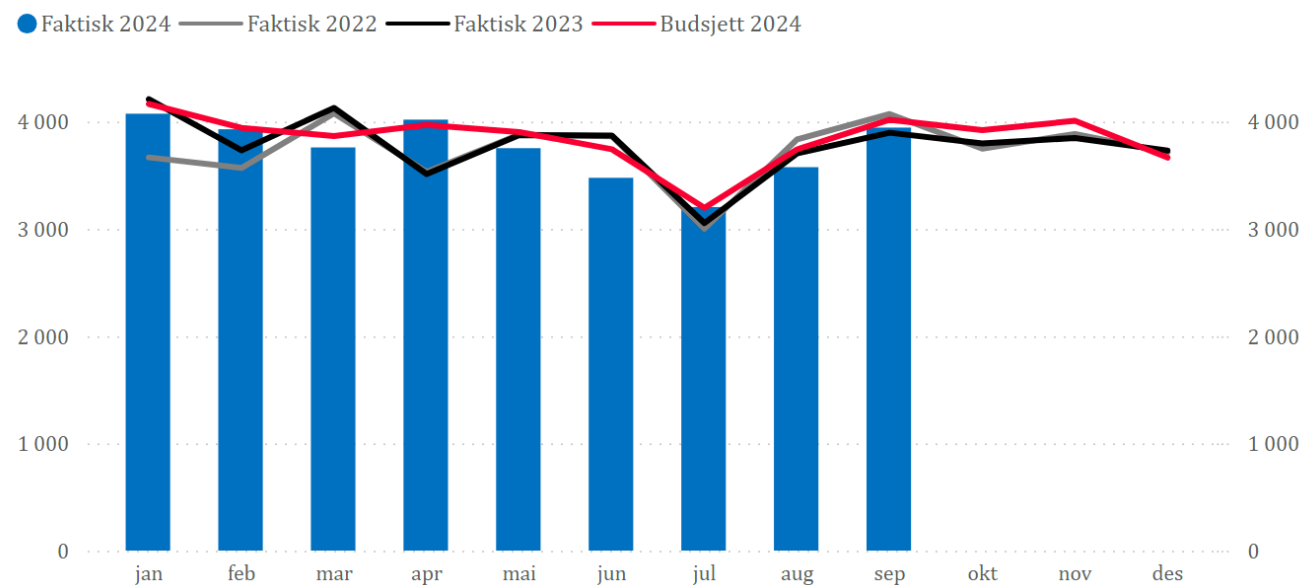

# ISF-poeng PHV og TSB utført ved STHF

\* ISF-budsjettavvik =  
Budsjettavvik hittil i år (inneværende år) x ISF enhetspris

	Denne periode				Hittil i år					ISF bud.-avvik*	
	Faktisk	Budsjett	Budsjettavvik	%	Faktisk	Budsjett	Budsjettavvik	%	HiÅ 2023	Budsjett 2024	(1000 kr)
DPS Telemark	437	445	-8	-2 %	3 833	3 741	92	2 %	3 490	5 124	339
Psykiatrisk sykehusavdeling	55	74	-19	-26 %	481	622	-141	-23 %	612	852	-520
Poliklinisk avdeling TSB og psykose	312	301	11	4 %	2 692	2 683	9	0 %	2 621	3 764	33
Klinikk for PHV og TSB	804	820	-16	-2 %	7 006	7 046	-40	-1 %	6 723	9 741	-147
Avdeling for barn og unges psykiske helse - ABUP	867	907	-40	-4 %	6 573	7 226	-653	-9 %	6 738	9 858	-2 401
Total ISF Psykisk helsevern og TSB ved STHF	1 671	1 727	-56	-3 %	13 579	14 272	-693	-5 %	13 461	19 599	-2 548

## ISF-poeng PHV + TSB utført ved STHF

● Faktisk 2024 — Faktisk 2021 — Faktisk 2022 — Faktisk 2023 — Budsjett 2024

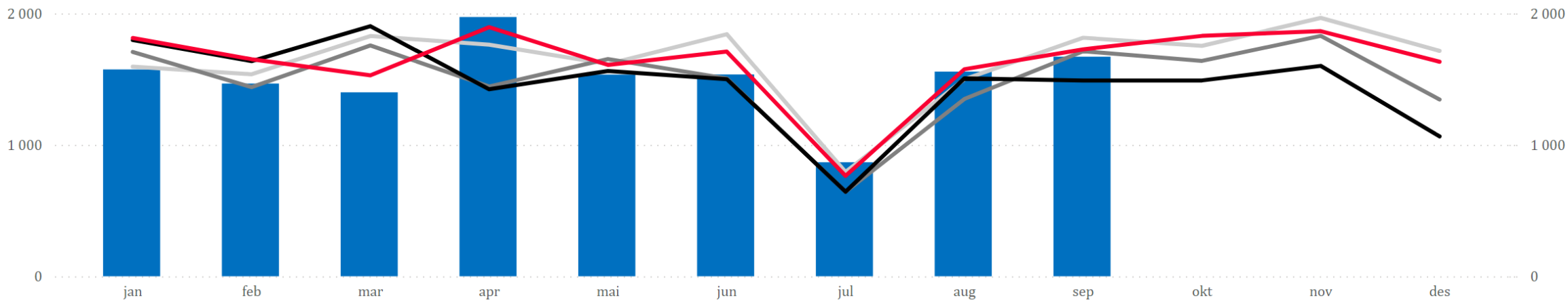

# Brutto månedsverk

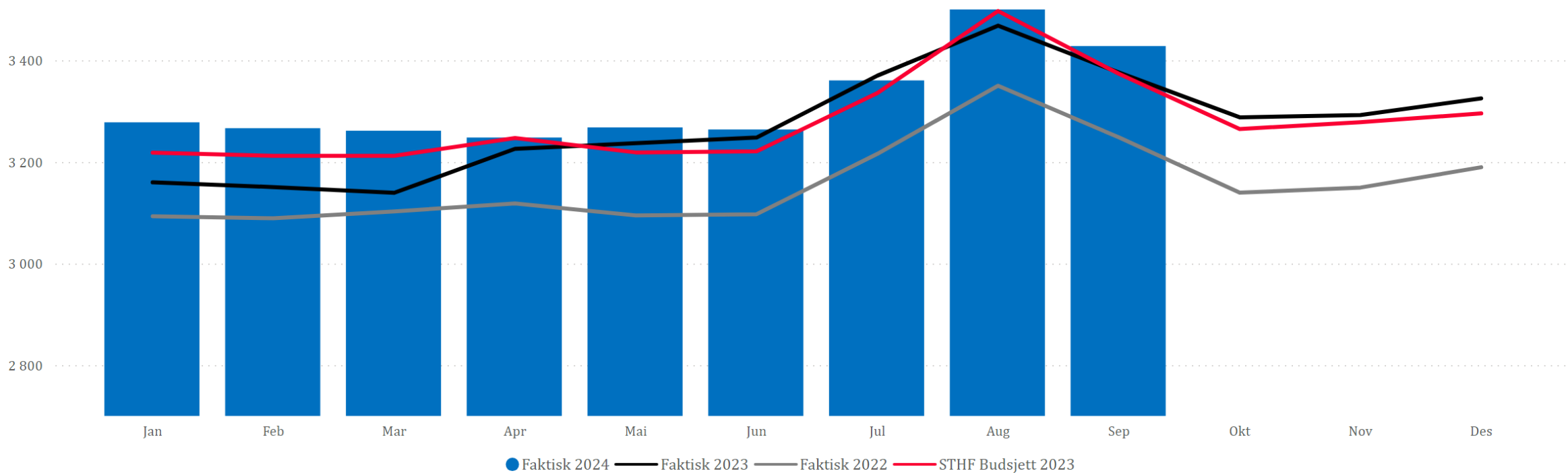

	Denne periode			
	Faktisk	Budsjett	Budsjettavvik	Prosentavvik
Somatikk	2 355	2 304	-51	-2,2 %
VOP	557	564	6	1,1 %
Tverrfaglig spesialisert rusbehandling (TSB)	64	67	3	4,4 %
BUP	155	159	4	2,3 %
Prehospitale tjenester	280	262	-18	-6,7 %
Annet	16	17	1	5,8 %
<b>TOTAL</b>	<b>3 428</b>	<b>3 373</b>	<b>-55</b>	<b>-1,6 %</b>

	Hittil i år (månedlig gjennomsnitt)			
	Faktisk	Budsjett	Budsjettavvik	Prosentavvik
Somatikk	2 272	2 237	-35	-1,6 %
VOP	541	548	7	1,3 %
Tverrfaglig spesialisert rusbehandling (TSB)	63	65	2	3,6 %
BUP	150	156	6	3,6 %
Prehospitale tjenester	277	258	-19	-7,3 %
Annet	18	17	-1	-7,1 %
<b>TOTAL</b>	<b>3 322</b>	<b>3 282</b>	<b>-40</b>	<b>-1,2 %</b>

	Endring HiÅ 2023 - 2024		
	HiÅ 2023	Endring	% endring
Somatikk	2 259	-14	-0,6 %
VOP	533	-7	-1,4 %
Tverrfaglig spesialisert rusbehandling (TSB)	61	-2	-2,8 %
BUP	161	11	6,6 %
Prehospitale tjenester	233	-44	-18,9 %
Annet	16	-2	-11,0 %
<b>TOTAL</b>	<b>3 264</b>	<b>-58</b>	<b>-1,8 %</b>

Brutto månedsverk. Negativt avvik er her et merforbruk i forhold til budsjett/forrige år. Innleie inngår ikke i månedsverk.

# Sykefravær

Sykefraværspersent siste 12 mnd og gjennomsnitt for hver mnd siste 3 år

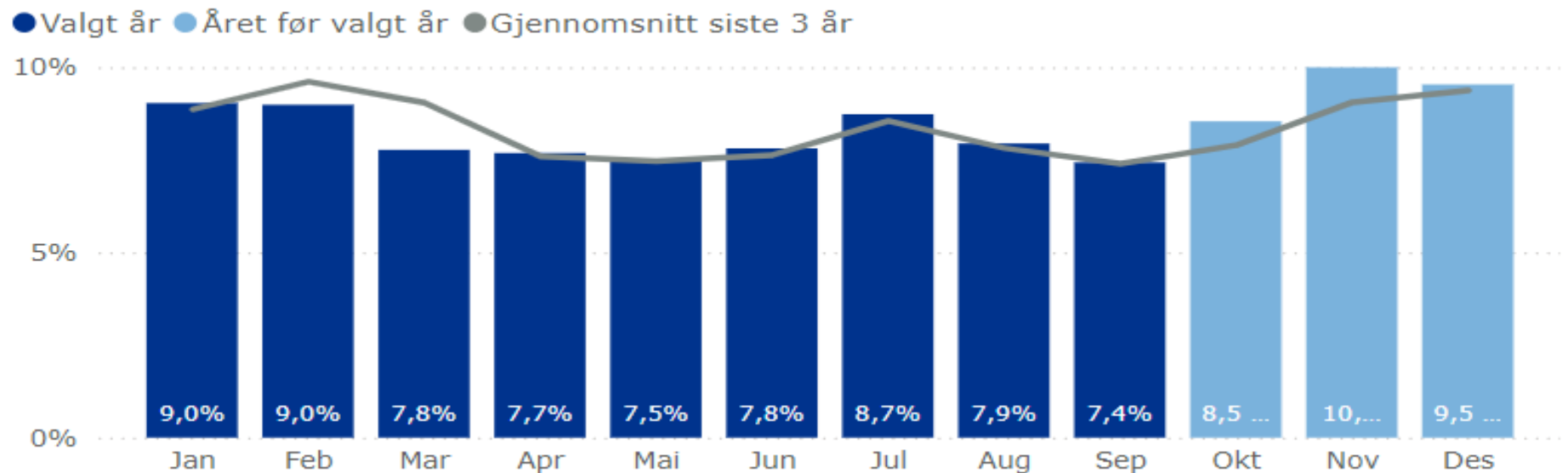

## Kommentar

Øverste graf viser sykefraværspersenten ved STHF de siste 12 måneder og gjennomsnittet for hver måned de siste tre år.

Nederste graf viser utvikling i korttids og langtids sykefravær de siste 12 måneder.

Kilde til sykefraværstall er RDAP. Merk at sykefraværstallene reflekterer det til enhver tid registrerte sykefraværet. Det kan bli endringer i siste periodes verdier for sykefravær på grunn av etterregistreringer.

Dato for datauttrekk: 07.10.2024

## Utvikling i kort- og langtidssykefravær

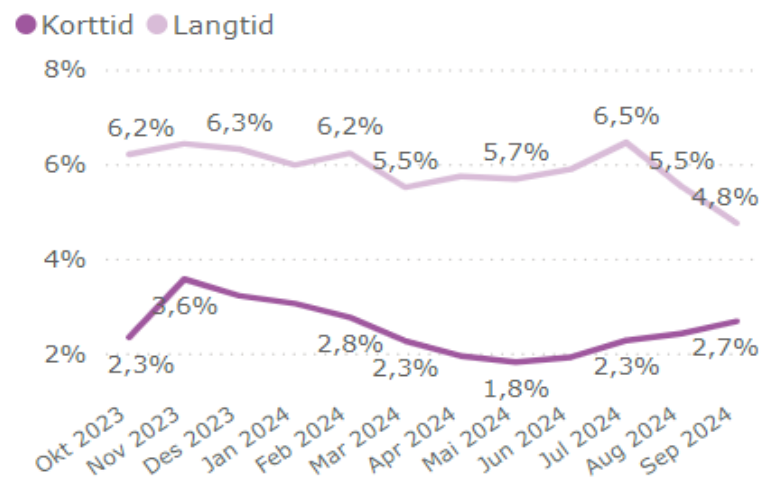

## Bemanning - Lønnskostnader/innleie helsepersonell (tall i 1.000 kr)

	Denne periode			
	Faktisk	Budsjett	Budsjettavvik	%
Lønn til fast ansatte	214 027	214 613	586	0,3 %
Overtid og ekstrahjelp	19 098	12 361	-6 737	-54,5 %
Total lønn	302 991	289 242	-13 749	-4,8 %
Innleid arbeidskraft - del av kto 468	1 971	758	-1 213	-160,0 %

	Hittil i år			
	Faktisk	Budsjett	Budsjettavvik	%
Lønn til fast ansatte	1 774 716	1 777 945	3 229	0,2 %
Overtid og ekstrahjelp	142 527	113 875	-28 652	-25,2 %
Total lønn	2 427 886	2 376 488	-51 397	-2,2 %
Innleid arbeidskraft - del av kto 468	12 760	6 354	-6 406	-100,8 %

	Endring HiÅ 2023 - 2024		
	Faktisk 2023	Endring	%
Lønn til fast ansatte	1 647 819	-126 898	-7,7 %
Overtid og ekstrahjelp	126 065	-16 463	-13,1 %
Total lønn	2 264 829	-163 056	-7,2 %
Innleid arbeidskraft - del av kto 468	47 643	34 883	73,2 %

Utvikling i fastlønn per periode

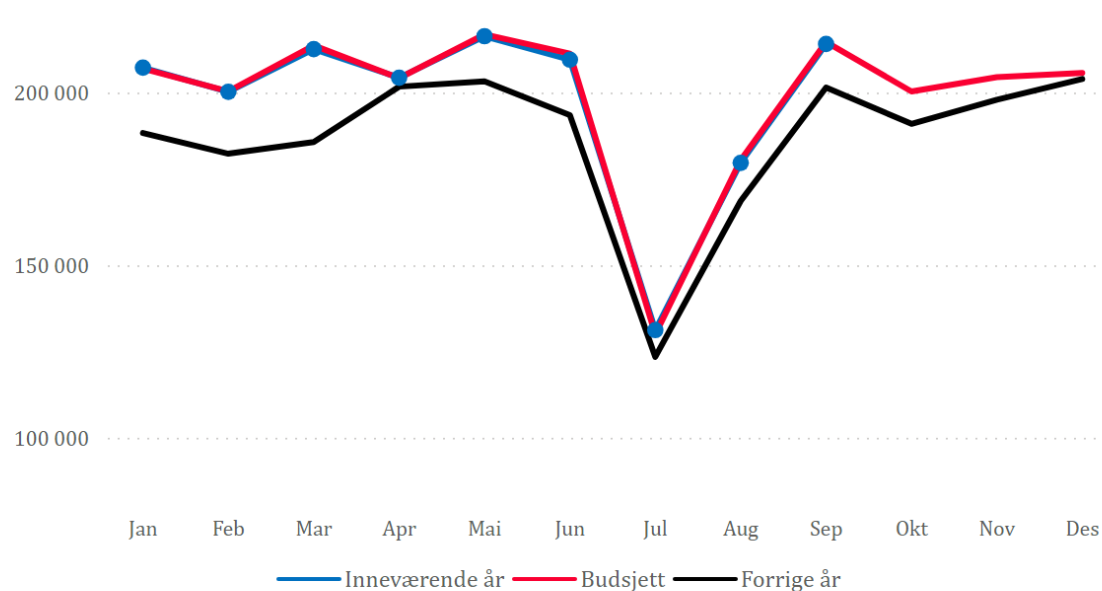

Utvikling i overtid og ekstrahjelp per periode

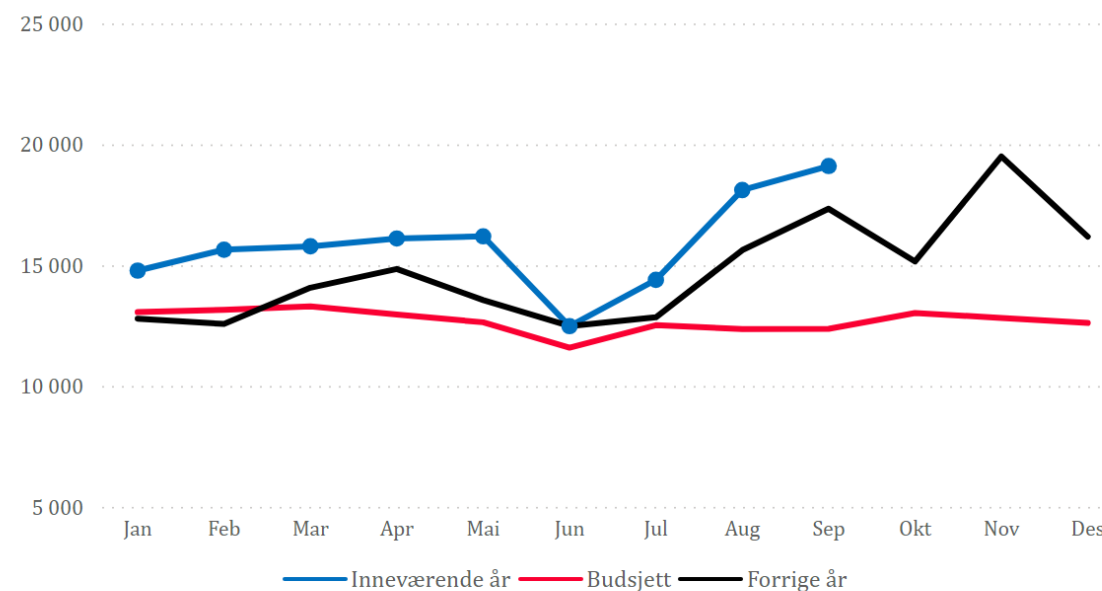

Lønnskostnader og innleie helsepersonell. Negativt avvik er her et merforbruk i forhold til budsjett/forrige år.

# Resultat

2024-09	Denne Periode			Hittil i år			Helår	
	Faktisk	Budsjett	Budsjettavvik	Faktisk	Budsjett	Budsjettavvik	Årsbudsjett	Estimat
Basisramme inkl. KBF	305 905	297 212	8 693	2 582 462	2 542 905	39 557	3 419 745	3 485 382
ISF egne pasienter	66 203	68 695	-2 492	584 004	594 340	-10 336	793 459	783 009
ISF somatisk poliklinisk aktivitet	16 156	15 522	634	124 031	129 826	-5 794	173 726	167 457
ISF - refusjon poliklinisk PHV/TSB	6 141	6 346	-205	49 903	52 451	-2 548	72 026	68 579
ISF - refusjon pasientadministrative legemidler (H-resept...)	5 803	6 026	-223	54 678	54 234	444	72 311	72 311
Poliklinikk inntekter	10 726	11 040	-315	88 670	99 362	-10 691	132 482	120 482
Egenandel Poliklinikk inkl HELFO	9 354	11 514	-2 159	74 836	78 873	-4 037	112 138	106 138
Egenandel HELFO pasientreiser	2 758	2 942	-184	23 693	26 480	-2 787	35 307	32 307
Annen inntekt	38 657	34 853	3 804	277 050	274 646	2 404	369 743	375 743
<b>SUM DRIFTSINNTEKTER</b>	<b>461 702</b>	<b>454 150</b>	<b>7 553</b>	<b>3 859 328</b>	<b>3 853 117</b>	<b>6 212</b>	<b>5 180 938</b>	<b>5 211 409</b>
Varekostnad	97 079	99 876	-2 797	874 064	882 742	-8 678	1 177 785	1 168 785
Lønn eks. pensjon	260 656	250 357	10 299	2 079 128	2 054 271	24 858	2 773 608	2 802 608
Pensjonskostnader	40 365	38 127	2 237	335 998	315 864	20 134	424 293	451 139
Andre driftskostnader	60 918	64 393	-3 475	583 206	591 187	-7 981	792 282	782 908
<b>SUM DRIFTSKOSTNADER</b>	<b>459 018</b>	<b>452 754</b>	<b>6 265</b>	<b>3 872 396</b>	<b>3 844 063</b>	<b>28 333</b>	<b>5 167 967</b>	<b>5 205 439</b>
<b>DRIFTSRESULTAT</b>	<b>2 684</b>	<b>1 396</b>	<b>1 288</b>	<b>-13 068</b>	<b>9 053</b>	<b>-22 122</b>	<b>12 970</b>	<b>5 970</b>
Finansresultat	2 057	1 521	536	22 226	17 197	5 029	22 030	29 030
<b>ÅRSRESULTAT</b>	<b>4 741</b>	<b>2 917</b>	<b>1 825</b>	<b>9 157</b>	<b>26 250</b>	<b>-17 093</b>	<b>35 000</b>	<b>35 000</b>
								0
<b>ÅRSRESULTAT JUSTERT FOR PENSJONSKOSTNADER</b>	<b>4 741</b>	<b>2 917</b>	<b>1 825</b>	<b>9 157</b>	<b>26 250</b>	<b>-17 093</b>	<b>35 000</b>	<b>35 000</b>

## Resultat - Akkumulert resultat justert for endrede pensjonskostnader (HSØ) (tall i 1.000 kr)

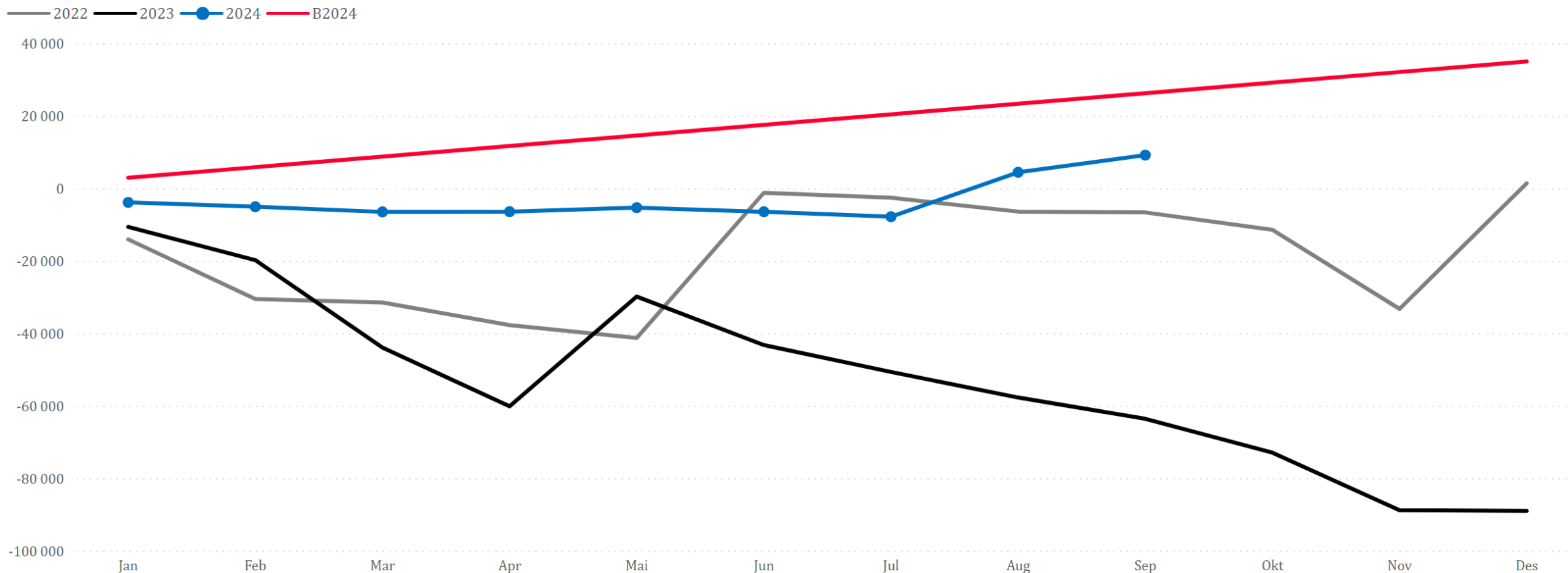

	Jan	Feb	Mar	Apr	Mai	Jun	Jul	Aug	Sep	Okt	Nov	Des
Akkumulert resultat justert for pensjonskostnader	-3 879	-5 084	-6 514	-6 443	-5 343	-6 475	-7 830	4 416	9 157			
Akkumulert budsjettavvik	-6 795	-10 917	-15 264	-18 109	-19 927	-23 975	-28 247	-18 917	-17 093			



## Likviditet og investeringer (tall i 1.000 kr)

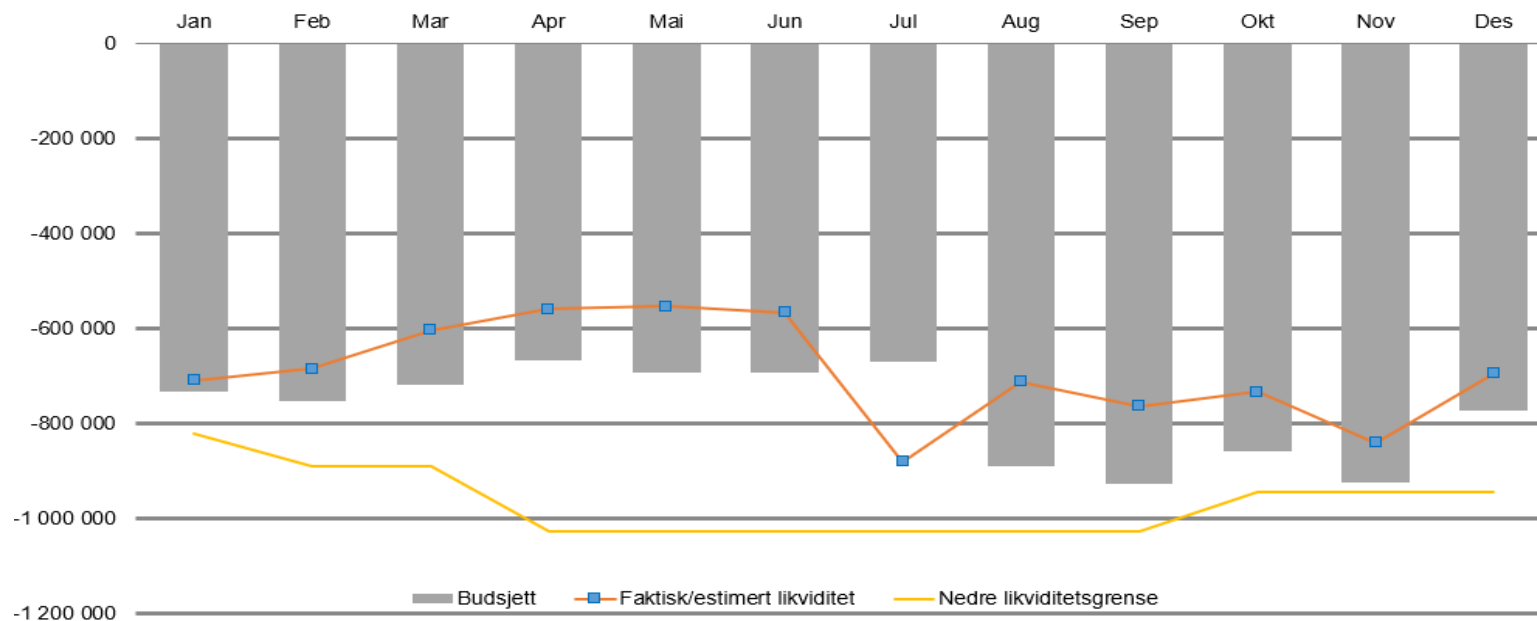

Investeringer - tall i 1000	Regn. 2024	Est. 2024	Bud. 2024
Bygg & anlegg	25 912	31 000	31 000
Ekstraordinært vedlikehold bygg	5 850	17 000	17 000
MTU	10 534	51 000	51 000
Annet utstyr, biler m.m.	5 436	15 000	15 000
USS - forprosjekt	7 699	7 700	22 000
USS - gjennomføring	4 837	50 800	30 000
USS - O-IKT forprosjekt	199	1 500	
USS - byggelånsrenter	1 434	2 304	2 304
IKT-investeringer - lån til Sykehuspartner	3 023	11 000	12 000
Tilbakebetalt lån fra Sykehuspartner	-512	-2 900	-2 900